



*Ministero della cultura*  
museo nazionale romano

**Piano nazionale per gli investimenti complementari  
al Piano nazionale di ripresa e resilienza (PNRR)  
Decreto-legge 6 maggio 2021, n. 59,  
convertito, con modificazioni, dalla legge 1° luglio 2021, n. 101**

**Intervento n. 8 - URBS. Dalla città alla campagna romana  
Museo Nazionale Romano  
Sotto-Intervento n. 2 - "Terme di Diocleziano - Grandi Aule"  
CUP F89D21000020001**

**DOCUMENTO DI INDIRIZZO DELLA PROGETTAZIONE**

(art. 23, comma 4, D.lgs. 50/16 e ss. mm. e ii.)



Direttore del MNR  
Prof. *Stéphane Verger*

Il Responsabile Unico del  
Procedimento  
(art. 31 D.lgs. 50/2016 e ss. mm. e ii.)

Arch. Brunella Imparato

Collaborazione tecnico-  
progettuale

Arch. Mauro Marzullo

UFFICIO TECNICO  
n.°22/2023

visto il  
29/06/2023

Responsabile dell'UT  
e Supporto al RUP  
Arch. *Saveria Petillo*

**Allegato 1 - L'individuazione delle aree in relazione alle interconnessioni  
possibili con gli spazi da recuperare a destinazione museo e con la città**



*Ministero della cultura*

MUSEO NAZIONALE ROMANO

*Oggetto:* **Piano strategico: "Grandi Progetti Culturali" – Annualità 2019 - "REALIZZAZIONE DEL COLLEGAMENTO SOTTERRANEO PLANETARIO-TERME DI DIOCLEZIANO" – Protocollo di intesa tra SSABAP RM e MNR per l'armonizzazione con le competenze di tutela della SSABAP RM per l'esecuzione di opere e lavori su edifici e siti assegnati al MNR ai sensi della CIRC. n. 28 del 31.05.2018 del SEGRETARIATO GENERALE - VERBALE DI ESAME PROGETTO – DOCUMENTO DI FATTIBILITÀ DELLE ALTERNATIVE PROGETTUALI (DOCFAP)**

Con riferimento all'oggetto, il giorno 29 del mese di marzo 2021, alle ore 16,30, sono convenuti in seduta telematica i seguenti funzionari:

- Arch. Mauro Marzullo – MNR - Responsabile dell'U.T. – Progettista dell'intervento in esame;
- Arch. Saveria Petillo - MNR – RUP dell'intervento in esame;
- Arch. Alessandro Mascherucci – SSABAP RM - Funzionario Architetto di zona competente;
- Dott.ssa Anna De Santis – SSABAP RM - Archeologo di zona competente;
- Dott.ssa Sara Colantonio – MNR - Funzionario Archeologo.

Partecipa ai lavori della prima fase del Tavolo tecnico la Dott.ssa Daniela Porro, Soprintendente Speciale di Roma -SSABAP RM.

Dopo l'esposizione del progetto, il contributo di indirizzo programmatico e il saluto del Soprintendente Speciale di Roma che lascia la riunione, il Tavolo tecnico, in prosecuzione di confronto, condivide l'opzione progettuale organizzata in due distinti lotti funzionali (1° l'ampliamento del percorso museale; 2° l'attraversamento in scavo archeologico) rimandando alle successive fasi di approfondimento e di indagini la scelta sulle opzioni di collegamento sotterraneo inerenti al 2° lotto.

Lo stesso Tavolo tecnico rimanda alla dirigenza ogni ulteriore valutazione circa l'opportunità di confronti con gli enti proposti per il più generale assetto urbanistico dell'area di intervento.

Lo stesso Verbale sarà firmato in modalità asincrona dai convenuti.

**Il presente Verbale di esame verrà trasmesso contestualmente al Direttore del Museo e al Soprintendente per il finale "visto" di condivisione.**



MUSEO NAZIONALE ROMANO

Palazzo Altemps - Via di S. Apollinare, 8 - 00186 Roma Tel. 06 684851  
 Crypta Balbi - Via delle Botteghe Oscure, 31 - 00186 Roma Tel. 06 6977671  
 Palazzo Massimo - Largo di Villa Peretti, 1 - 00185 Roma Tel. 06 480201  
 Terme di Diocleziano - Via Enrico De Nicola, 78 - 00185 Roma Tel. 06 477881  
 PEC: [mbac-mn-rm@mailcert.beniculturali.it](mailto:mbac-mn-rm@mailcert.beniculturali.it)  
 PEO: [mn-rm@beniculturali.it](mailto:mn-rm@beniculturali.it)

Sarà assicurata la presenza di un atto completo di elaborati datati nel numero minimo di due copie, da conservare rispettivamente agli atti sia della Soprintendenza che del Museo.

Alle ore 18.30 il Verbale viene chiuso e firmato.





*Sara Colantonio*

II DIRETTORE

del Museo Nazionale Romano  
Prof. Stéphane Verger

II SOPRINTENDENTE SPECIALE

della SSABAP RM  
Dott.ssa Daniela Porro

  
VERGER  
STEPHANE  
26.05.2021  
14:24:37 UTC

Firmato digitalmente da

**DANIELA PORRO**

CN = PORRO DANIELA  
C = IT



MUSEO NAZIONALE ROMANO

Palazzo Altemps - Via di S. Apollinare, 8 - 00186 Roma Tel. 06 684851  
Crypta Balbi - Via delle Botteghe Oscure, 31 - 00186 Roma Tel. 06 6977671  
Palazzo Massimo - Largo di Villa Peretti, 1 - 00185 Roma Tel. 06 480201  
Terme di Diocleziano - Via Enrico De Nicola, 78 - 00185 Roma Tel. 06 477881  
PEC: [mbac-mn-rm@mailcert.beniculturali.it](mailto:mbac-mn-rm@mailcert.beniculturali.it)  
PEO: [mn-rm@beniculturali.it](mailto:mn-rm@beniculturali.it)

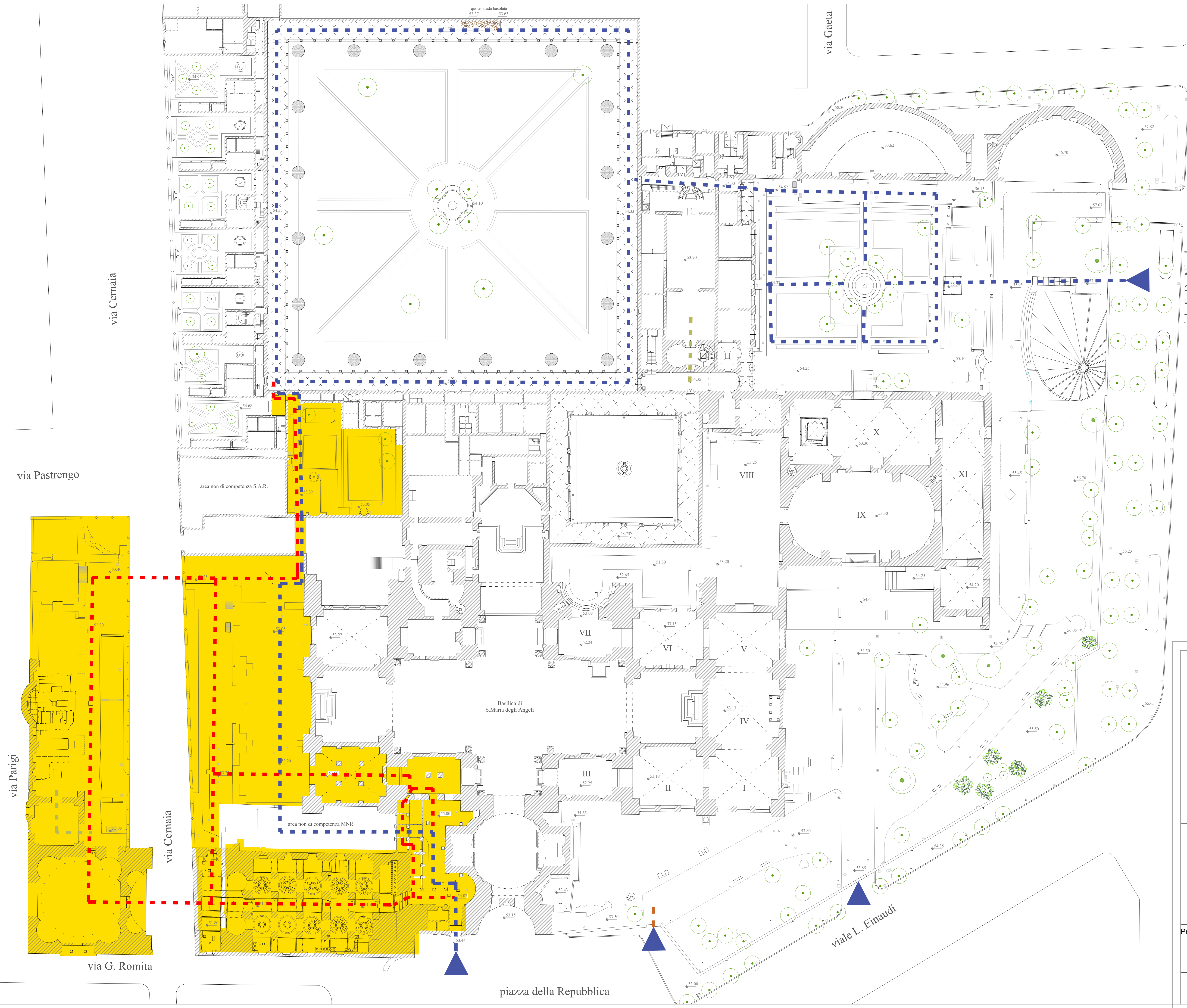

**Legenda**

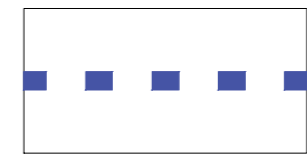
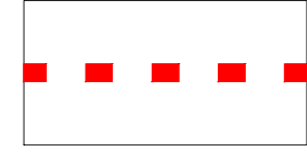
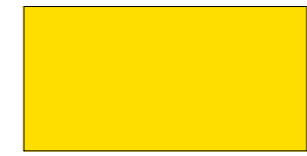
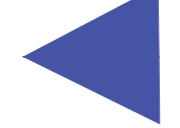
-  "PASSANTE URBANO"
-  AMPLIAMENTO DEL PERCORSO DI VISITA MUSEALE
-  AREA OGGETTO D'INTERVENTO
-  INGRESSI



**MUSEO NAZIONALE ROMANO**  
Via Sant'Apollinare, 8 - 00186 Roma

Sede Museale di **TERME DI DIOCLEZIANO**

Grandi Progetti BB.CC.  
"Realizzazione del collegamento sotterraneo Planetario-Terme di Diocleziano"

Progettista capogruppo e coordinatore del gruppo di lavoro Arch. Mauro Marzullo RUP Arch. Saveria Petillo

DIRETTORE  
Prof. Stéphane Verger

All. 1 L'individuazione delle aree in relazione alle interconnessioni possibili con gli spazi da recuperare a destinazione museo e con la città