

Appalto integrato a procedura telematica aperta per l'affidamento dei servizi di architettura e di ingegneria per la redazione del progetto esecutivo e del coordinamento della Sicurezza in fase di progettazione e per l'affidamento dell'esecuzione dei lavori relativamente al sotto intervento n.01 "Riorganizzazione del percorso espositivo complessivo del Museo Nazionale Romano" nell'ambito dell'attuazione dell'intervento n.01 "URBS. Dalla città alla campagna romana" - Museo Nazionale Romano.

CUP F85F21003440001 - CIG 98778389C7

AREA D'INTERVENTO:

COMPLESSO MONUMENTALE DELLE TERME DI DIOCLEZIANO

Gallerie superiori del Chiostro di Michelangelo
Sale delle cd. Piccole Mostre

UFFICIO TECNICO:

N.19/2023
Visto: 28 Giugno 2023

Saveria Petillo
Responsabile Ufficio Tecnico,
Arch. Saveria Petillo

OGGETTO:

LAYOUT GENERALE INTERVENTI



PROGETTISTI INCARICATI:

Tav: arc.01

Arch. Roberto Bassignani - (Capofila)
Prof. Arch. Francesco Murano



R.U.P.:
Dott. Sara Colantonio

Data: Giugno 2023
Scala: Varie

schema funzionale museo:

macro aree percorso museale:

- la Roma delle Origini
- la Roma Imperiale
- il popolo di Roma

area d'intervento:

- sale Chiostro di Michelangelo
- sale delle cd. Piccole Mostre

layout area d'intervento con la divisione in sezioni:

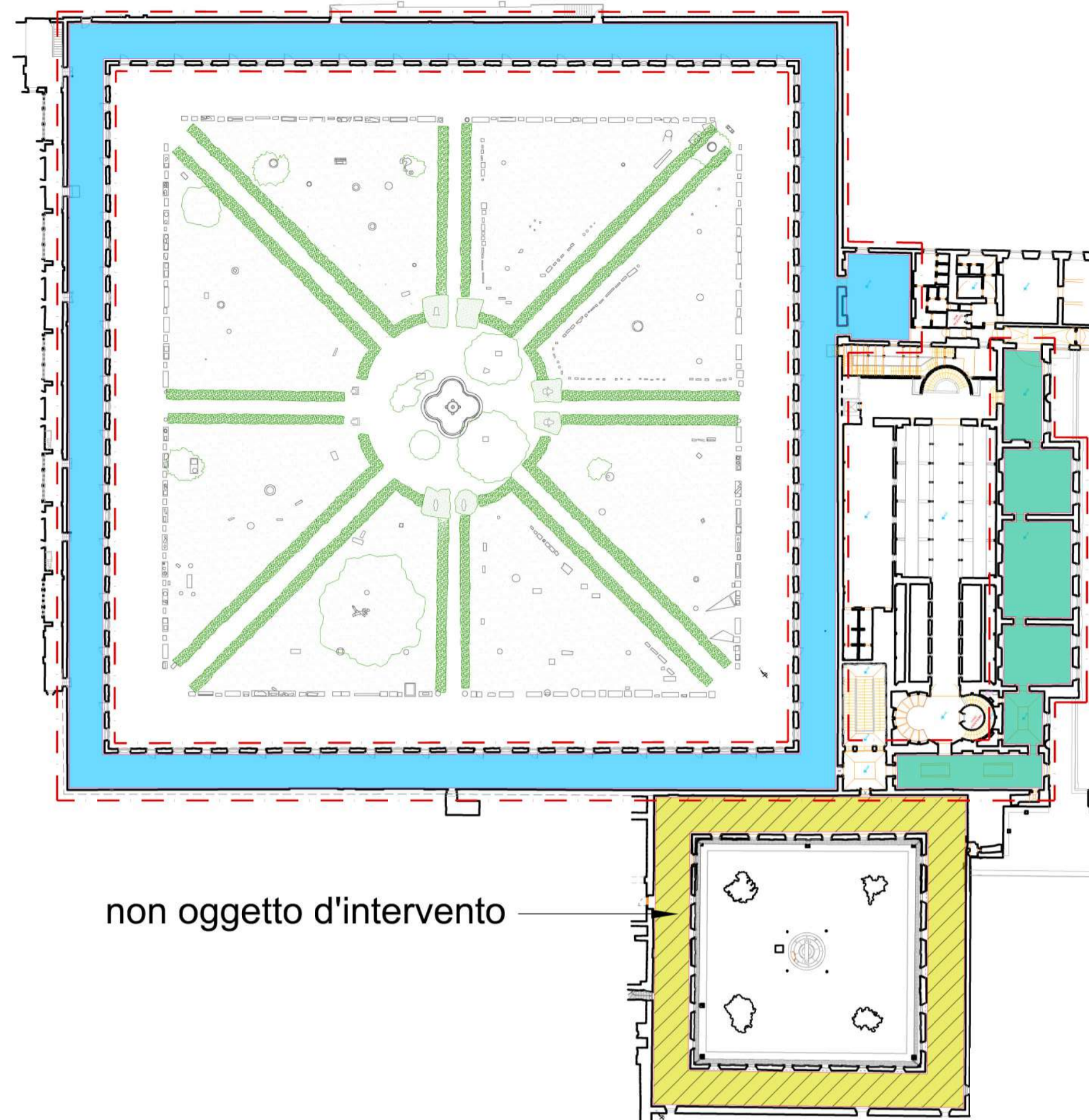
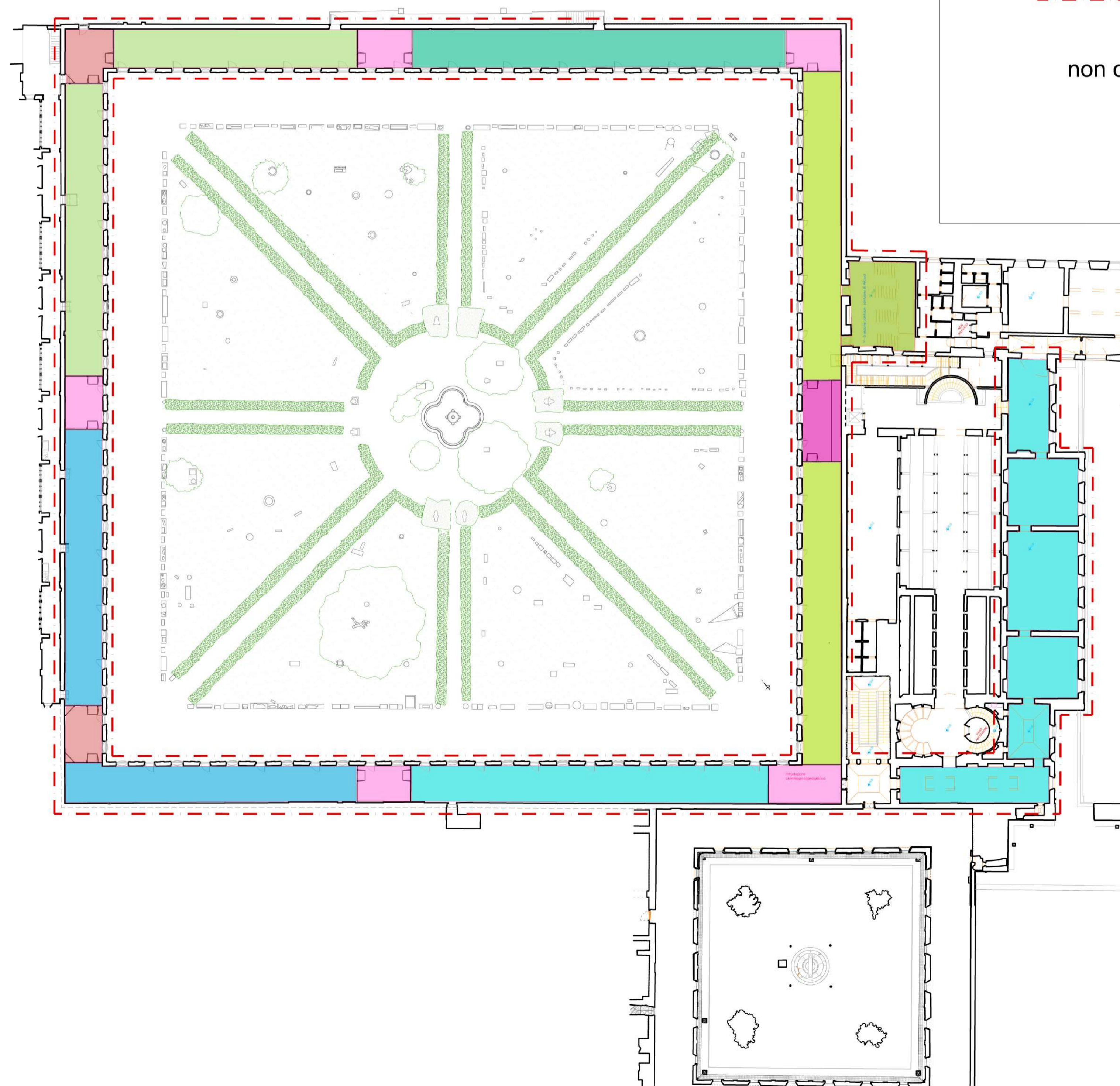

non oggetto d'intervento

perimetro d'intervento

aree intermedie:

- aree introduzione di sezione
- area video e decompressione
- area monete

suddivisione sezioni

- I sezione: II - III millennio a.C.
- II sezione: X - VIII secolo a.C.
- III sezione: XII secolo a.C. - NECROPOLI
- IV sezione: VII - V secolo a.C.
- V sezione: IV - II secolo a.C. - sez funeraria

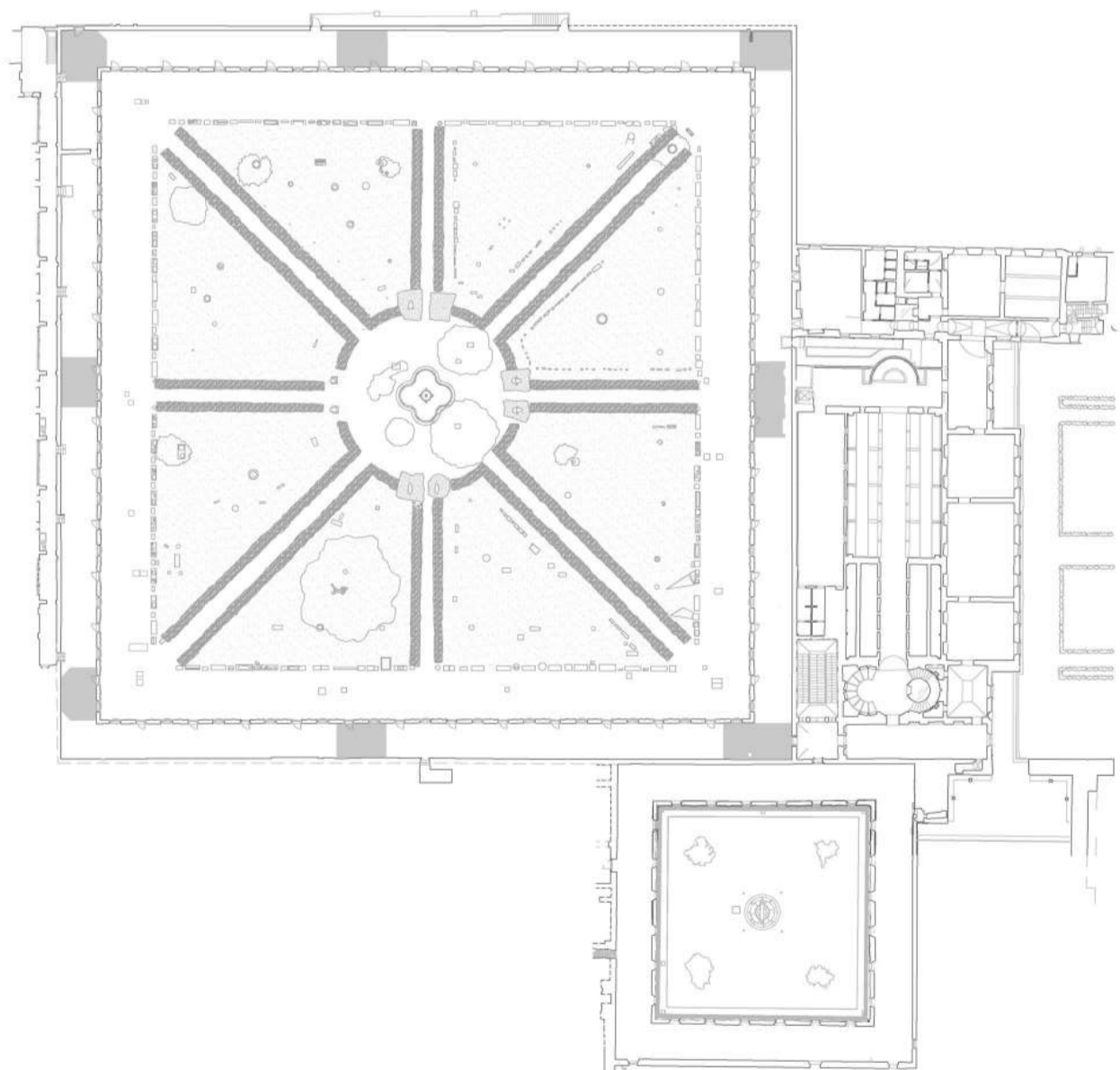

Appalto integrato a procedura telematica aperta per l'affidamento dei servizi di architettura e di ingegneria per la redazione del progetto esecutivo e del coordinamento della Sicurezza in fase di progettazione e per l'affidamento dell'esecuzione dei lavori relativamente al sotto intervento n.01 "Riorganizzazione del percorso espositivo complessivo del Museo Nazionale Romano" nell'ambito dell'attuazione dell'intervento n.01 "URBS. Dalla città alla campagna romana" - Museo Nazionale Romano.

CUP F85F21003440001 - CIG 98778389C7

AREA D'INTERVENTO:

COMPLESSO MONUMENTALE DELLE TERME DI DIOCLEZIANO

Gallerie superiori del Chiostro di Michelangelo
Sale delle cd. Piccole Mostre

UFFICIO TECNICO:

N.19/2023

Visto: 28 Giugno 2023

Saveria Pettilo

Responsabile Ufficio Tecnico.
Arch. Saveria Pettilo

OGGETTO:

PIANTA GENERALE



PROGETTISTI INCARICATI:

Tav:

arc.02

Arch. Roberto Bassignani - (Capofila)

Prof. Arch. Francesco Murano



R.U.P.:

Doit. Sara Colantonio

Data:



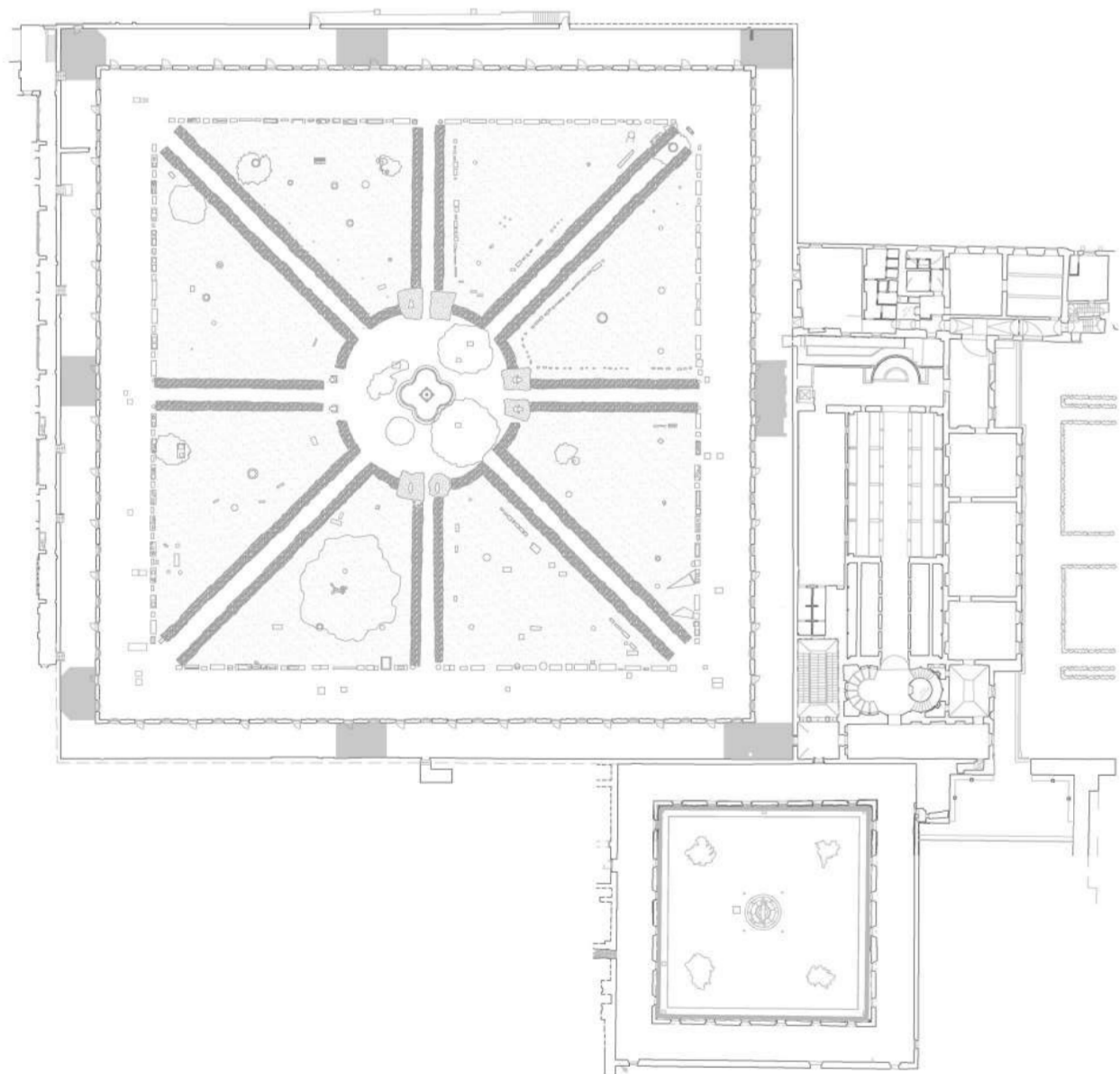

Giugno 2023

Scala:

1:200



LEGENDA:

-  aree pedanate
-  aree cielinate
-  area rifacimento controsoffittatura
-  teche/basi highlight

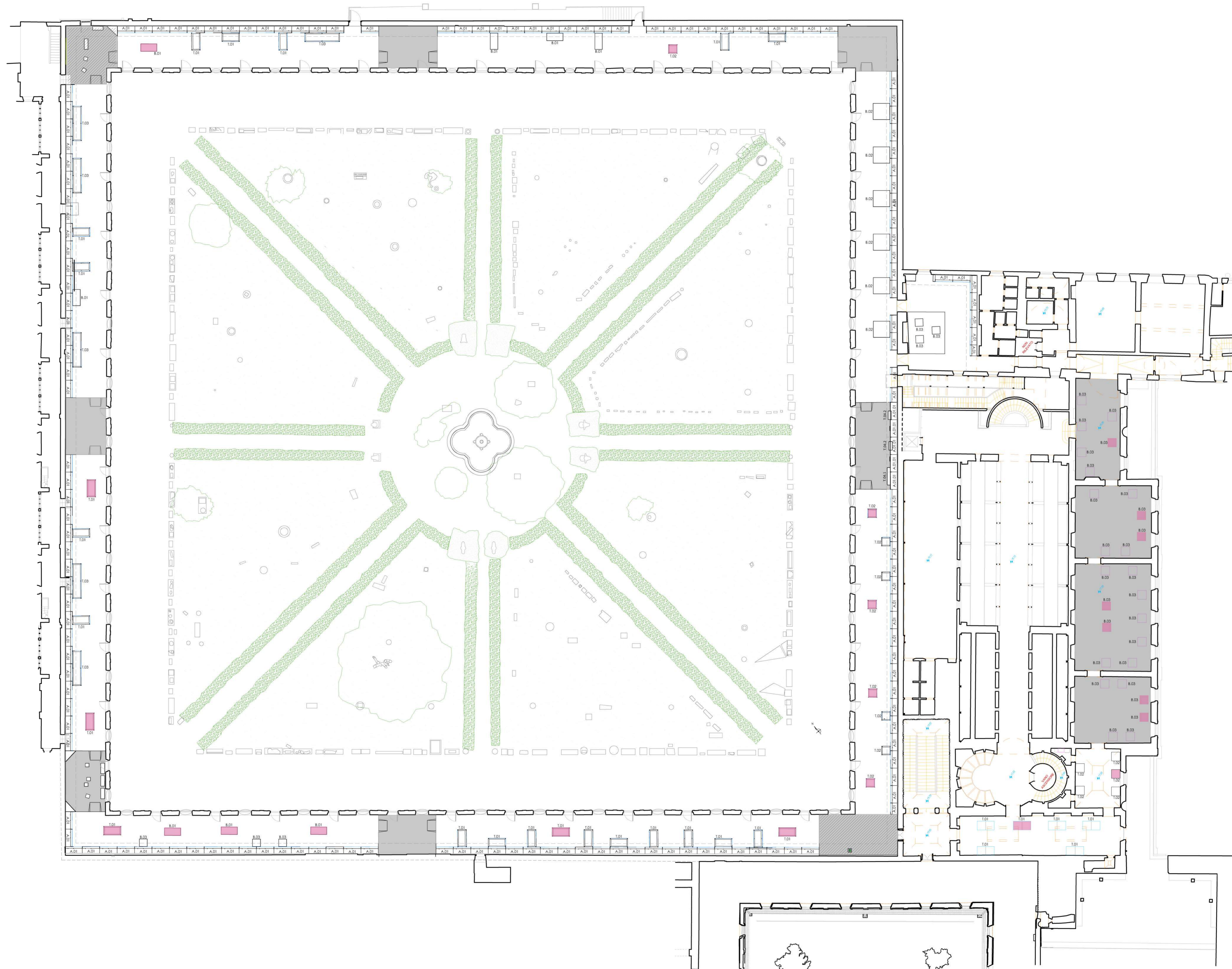

Appalto integrato a procedura telematica aperta per l'affidamento dei servizi di architettura e di ingegneria per la redazione del progetto esecutivo e del coordinamento della Sicurezza in fase di progettazione e per l'affidamento dell'esecuzione dei lavori relativamente al sotto intervento n.01 "Riorganizzazione del percorso espositivo complessivo del Museo Nazionale Romano" nell'ambito dell'attuazione dell'intervento n.01 "URBS. Dalla città alla campagna romana" - Museo Nazionale Romano.

CUP F85F21003440001 - CIG 98778389C7

AREA D'INTERVENTO:
 COMPLESSO MONUMENTALE DELLE TERME DI DIOCLEZIANO
 Gallerie superiori del Chiostro di Michelangelo Sale delle cd. Piccole Mostre

UFFICIO TECNICO:
 N.19/2023
 Vistp: 28 Giugno 2023
Saveria Petillo
 Responsabile Ufficio Tecnico.
 Arch. Saveria Petillo

OGGETTO:
 Chiostro Michelangelo:
 Pianta sezioni e prospetti intervento
 sez 1: II - III mill a.C.
 sez 2: X - VII sec a.C.



PROGETTISTI INCARICATI:
 Arch. Roberto Bassignani - (Capofila)
 Prof. Arch. Francesco Murano
 R.U.P.:
 Dott. Sara Colantonio

Tav: arc.03
 Data: Giugno 2023
 Scala: 1:100

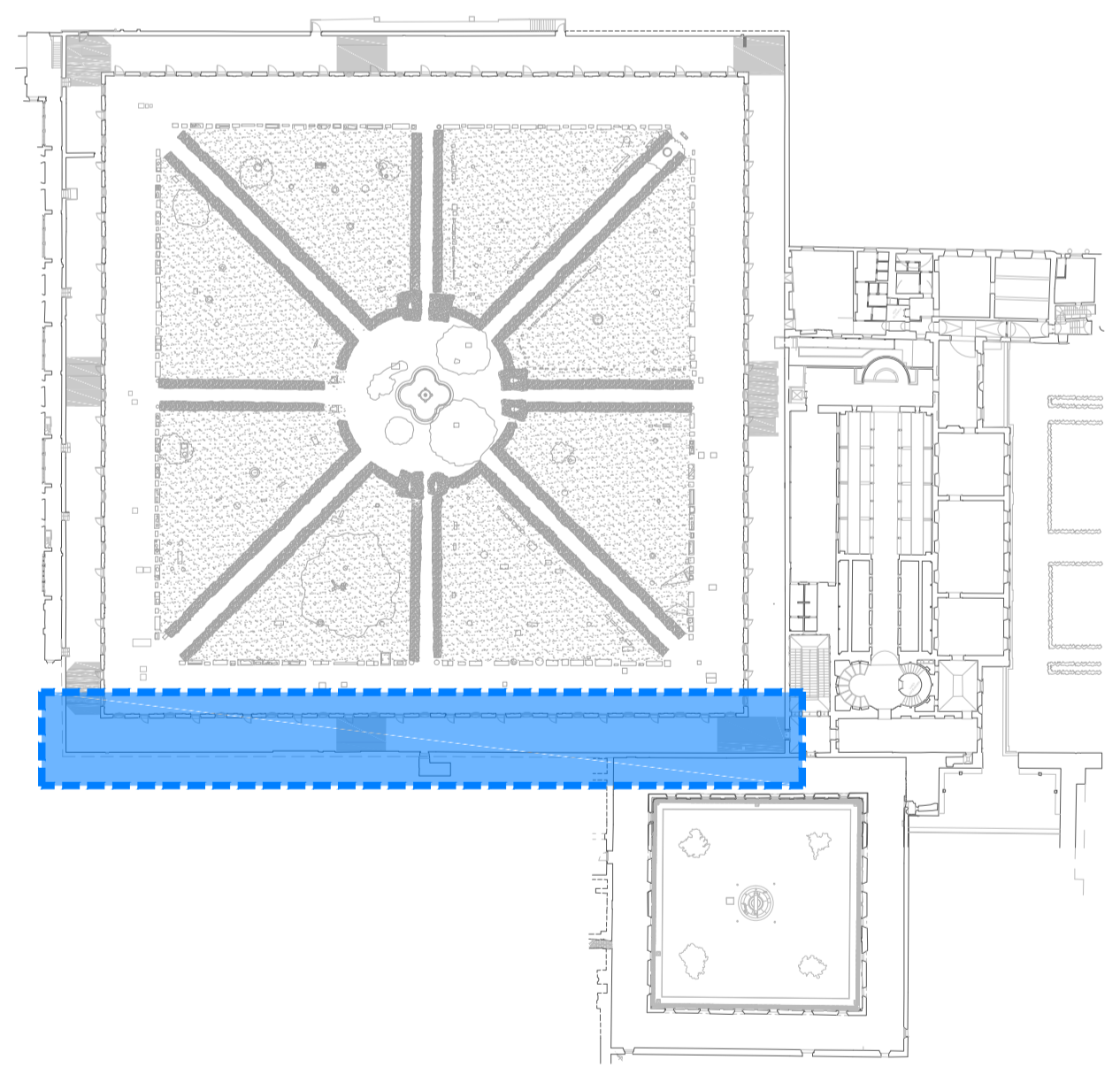

- il progetto si sviluppa sulle modifiche dello stato dei luoghi come da indicazioni della stazione appaltante:
- rimozione controsoffittatura corridoi chiostro di Michelangelo
 - rifacimento impianti
 - rifacimento pavimentazioni e pitture delle pareti

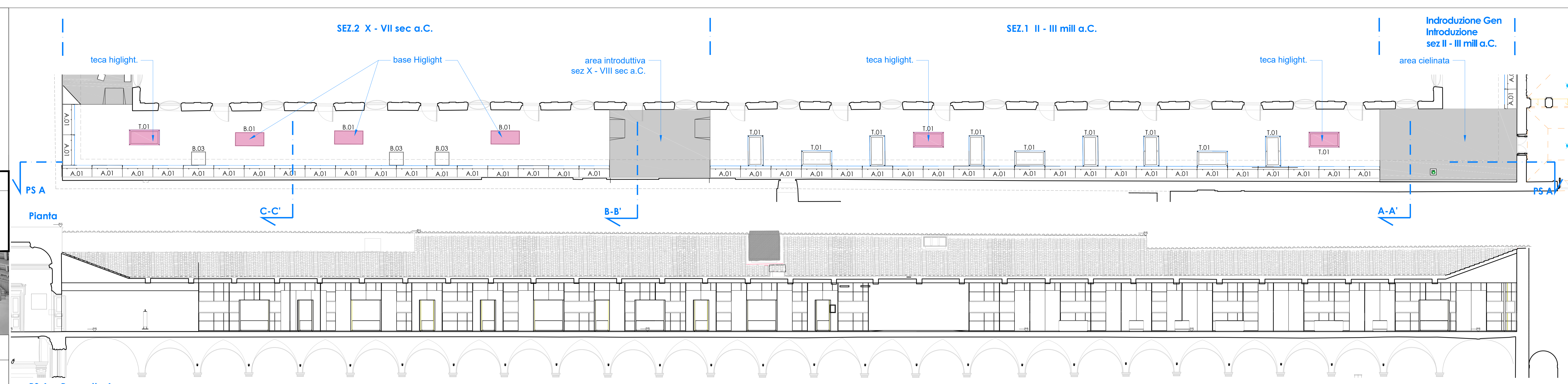

PS A - Prospetto A

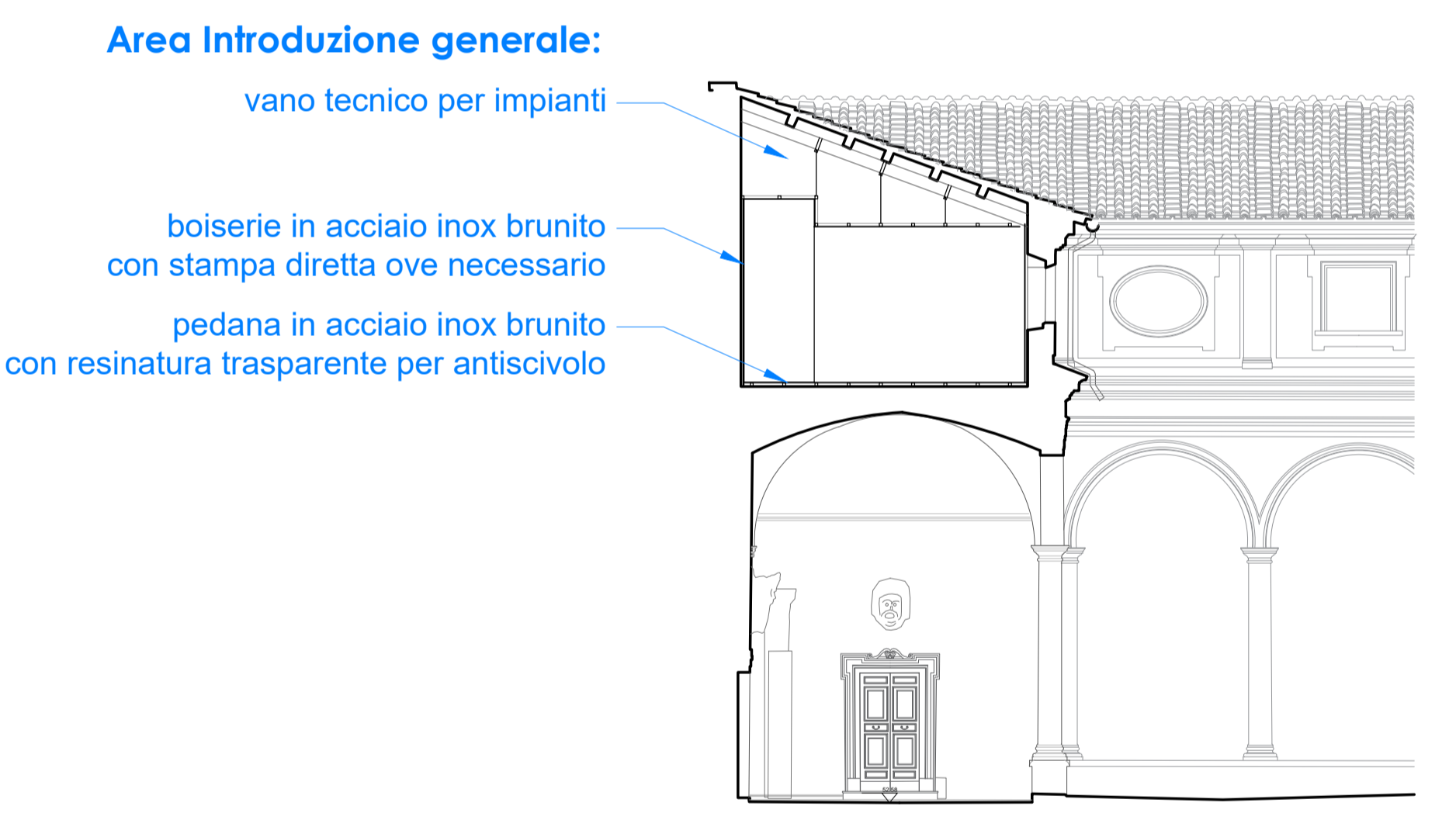

sezione tipo A-A'

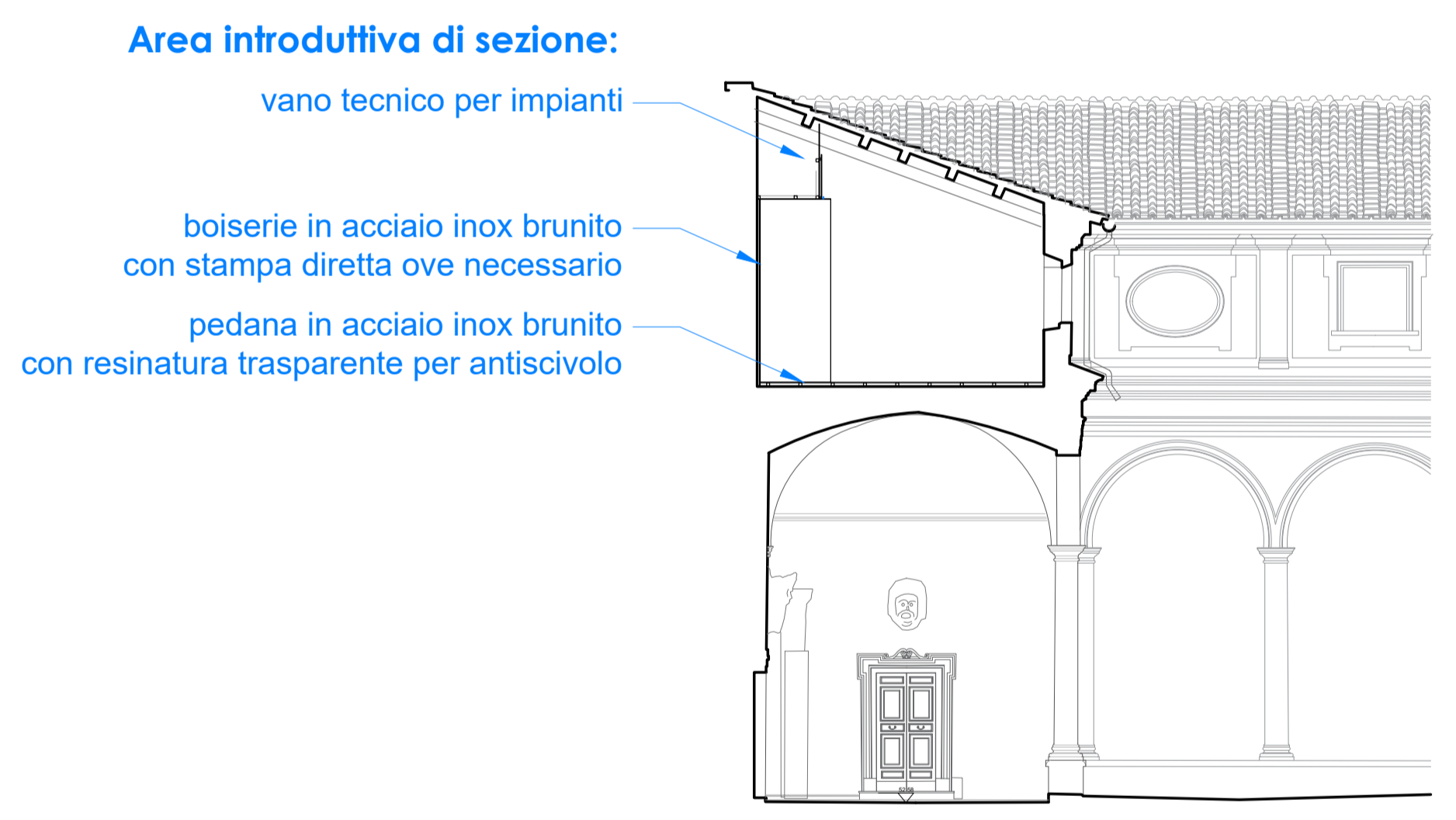

sezione tipo B-B'

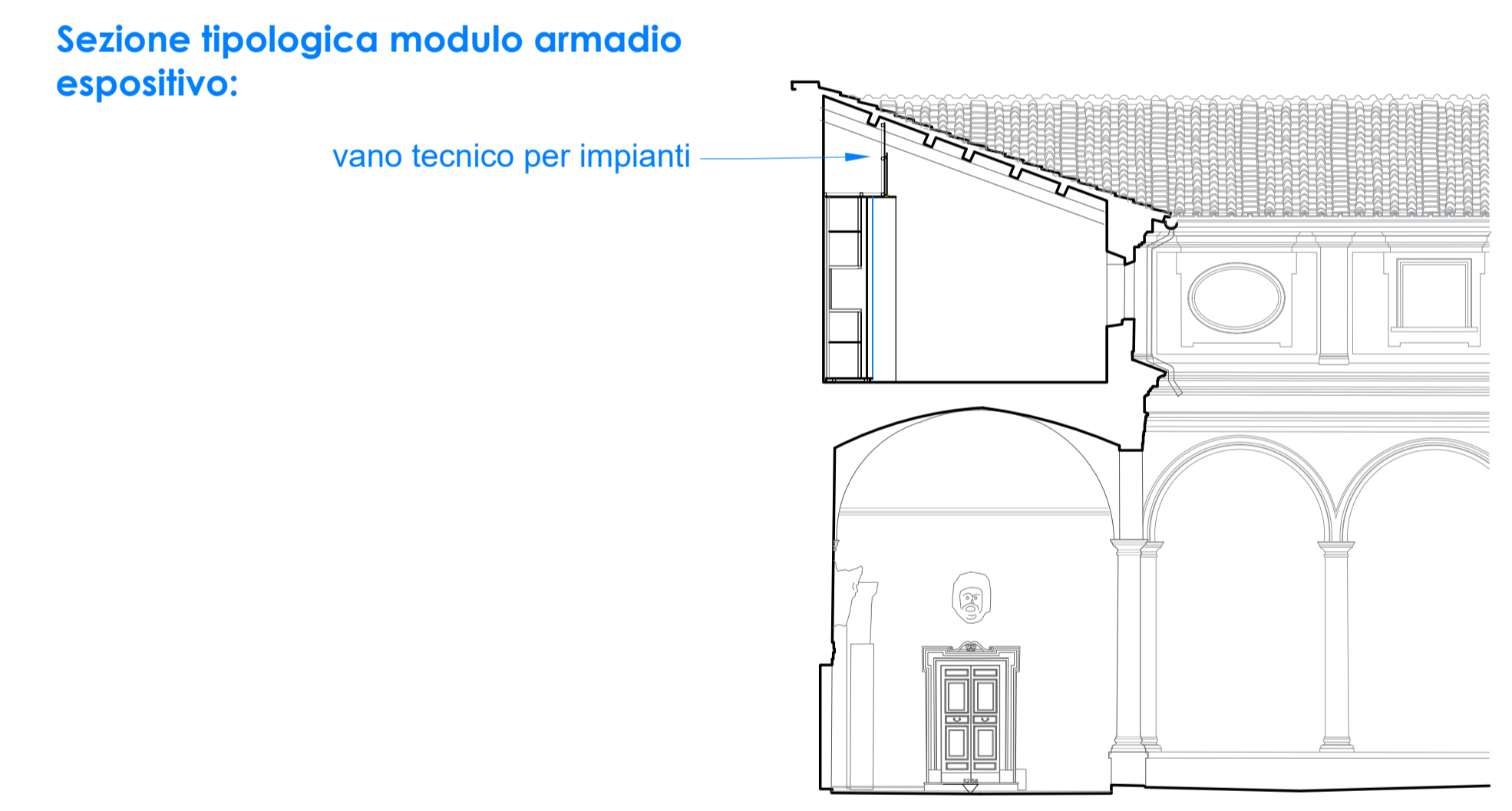

sezione tipo C-C'

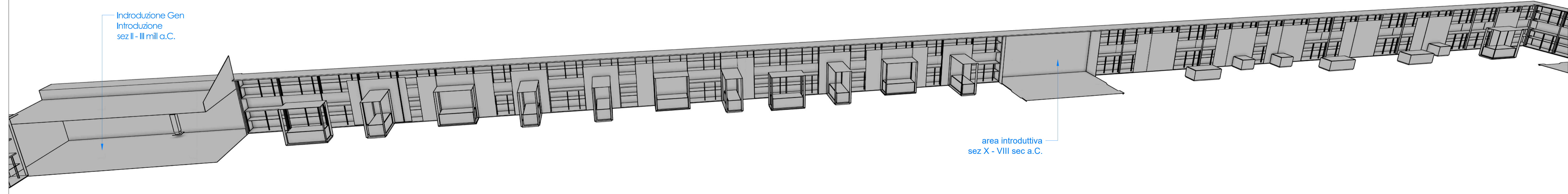

vista prospettica elementi allestitivi

Appalto integrato a procedura telematica aperta per l'affidamento dei servizi di architettura e di ingegneria per la redazione del progetto esecutivo e del coordinamento della Sicurezza in fase di progettazione e per l'affidamento dell'esecuzione dei lavori relativamente al sotto intervento n.01 "Riorganizzazione del percorso espositivo complessivo del Museo Nazionale Romano" nell'ambito dell'attuazione dell'intervento n.01 "URBS. Dalla città alla campagna romana" - Museo Nazionale Romano.

CUP F85F21003440001 - CIG 98778389C7

AREA D'INTERVENTO:
 COMPLESSO MONUMENTALE DELLE TERME DI DIOCLEZIANO
 Gallerie superiori del Chiostro di Michelangelo
 Sale delle cd. Piccole Mostre

UFFICIO TECNICO:
 N.19/2023
 Visto: 28 Giugno 2023

 Responsabile Ufficio Tecnico.
 Arch. Saverio Pelillo

OGGETTO:
 Chiostro Michelangelo:
 Pianta sezioni e prospetti intervento
 sez 2: X - VII sec a.C.
 sez 3: XII sec a.C - necropoli



PROGETTISTI INCARICATI: Tav: arc.04
 Arch. Roberto Bassignani - (Capofila)
 Prof. Arch. Francesco Murano
 R.U.P.:
 Dott. Sara Colantonio

Data: Giugno 2023
 Scala: 1:100

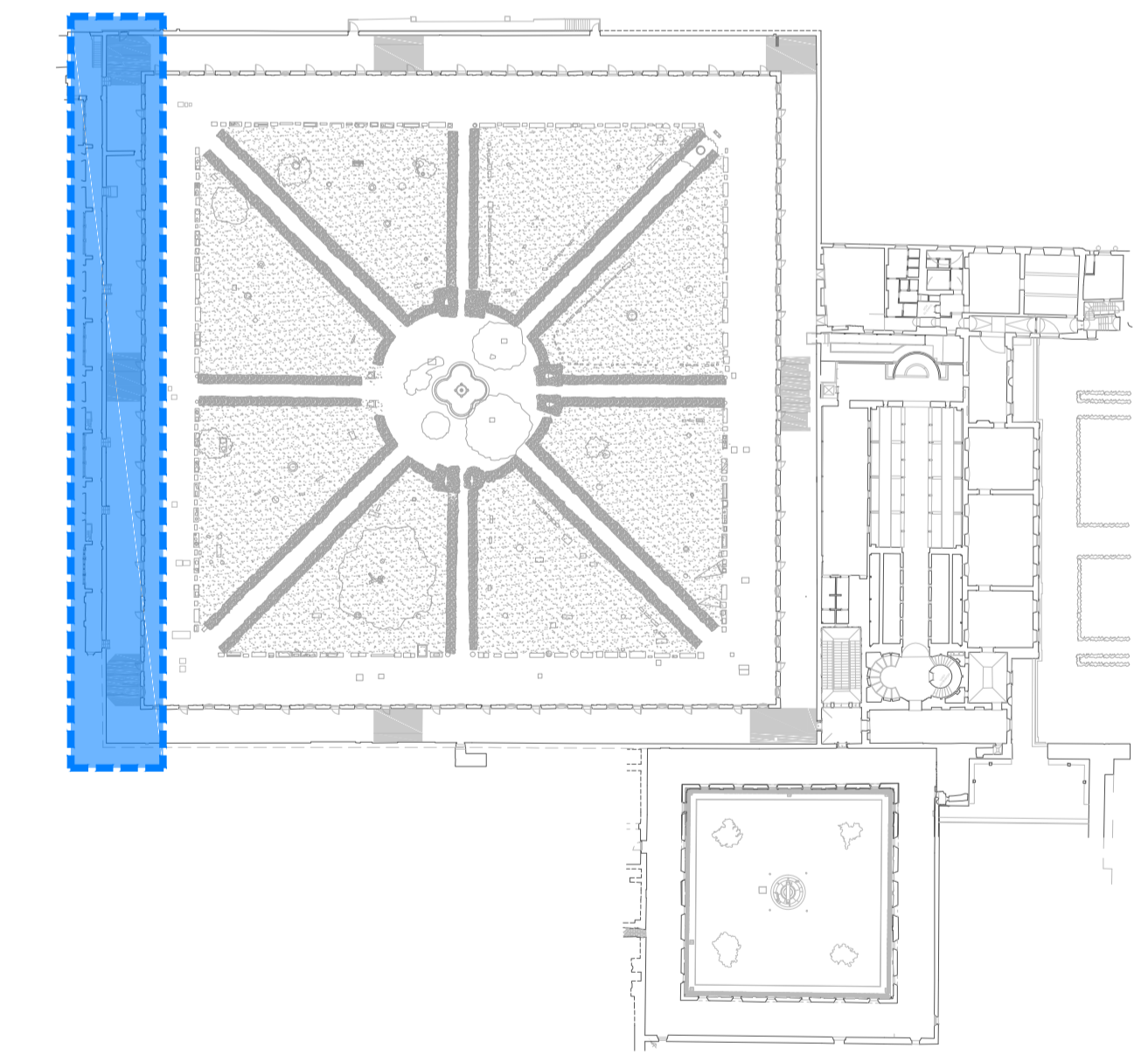

- il progetto si sviluppa sulle modifiche dello stato dei luoghi come da indicazioni della stazione appaltante:
- rimozione controsoffittatura corridoi chiostro di Michelangelo
 - rifacimento impianti
 - rifacimento pavimentazioni e pitture delle pareti

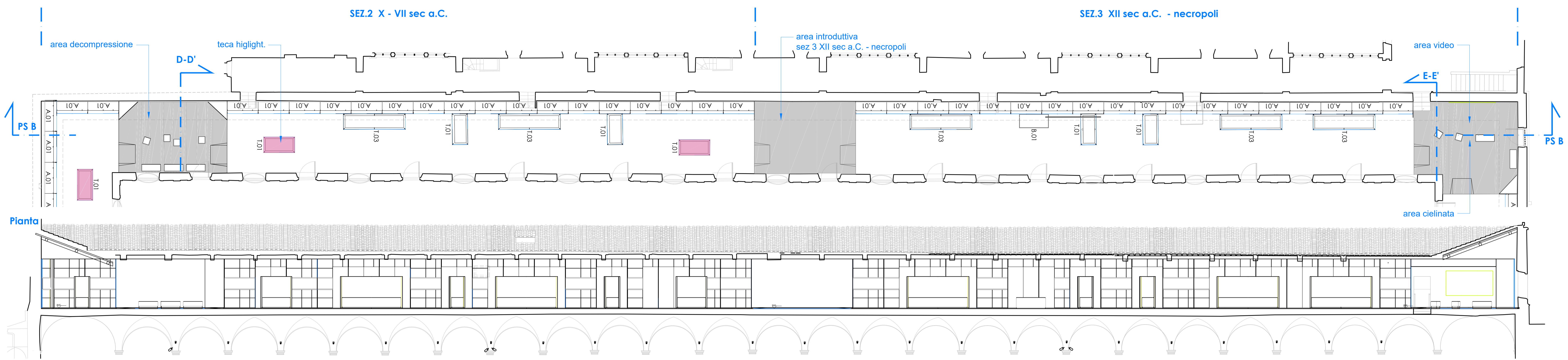

PS B - Prospetto B

Area introduttiva di sezione:

- vano tecnico per impianti
- boiserie in acciaio inox brunito con stampa diretta ove necessario
- pedana in acciaio inox brunito con resinatura trasparente per antiscivolo

sezione tipo D-D'

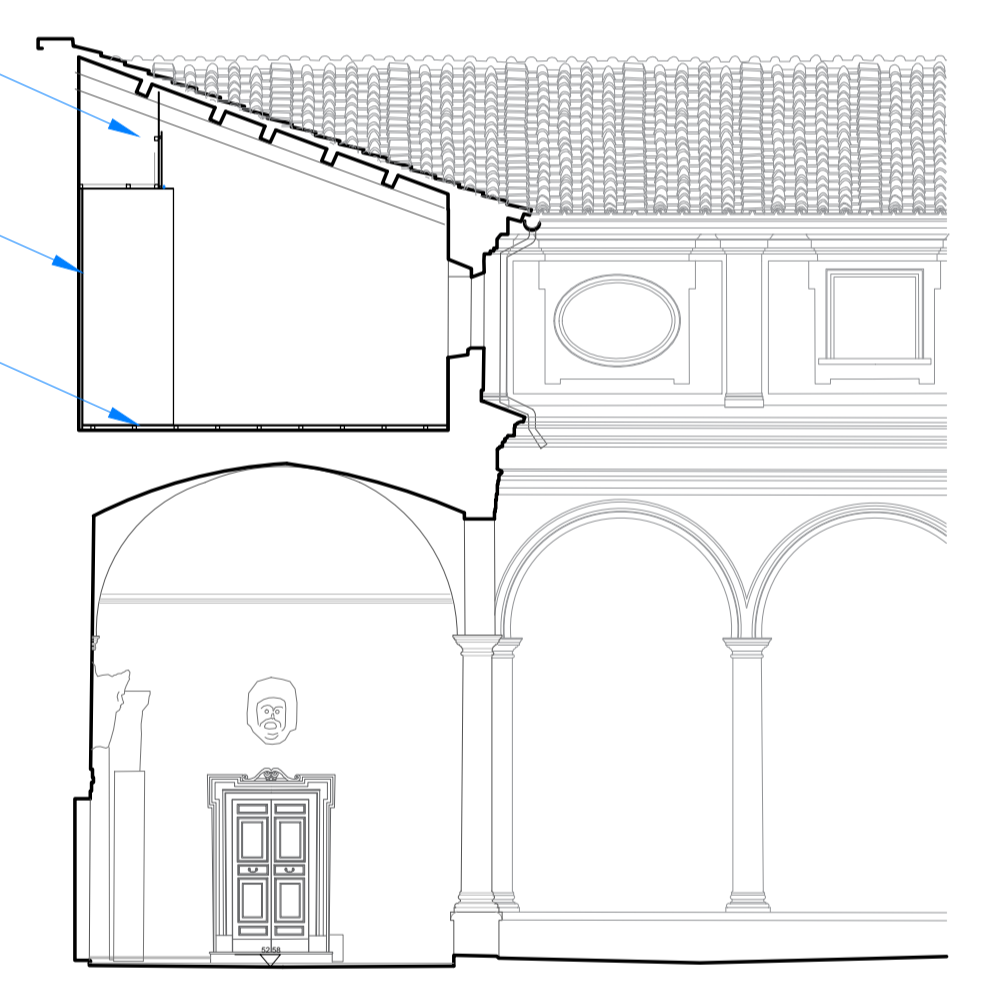

Sezione tipologica modulo armadio espositivo:

- vano tecnico per impianti

sezione tipo B-B'

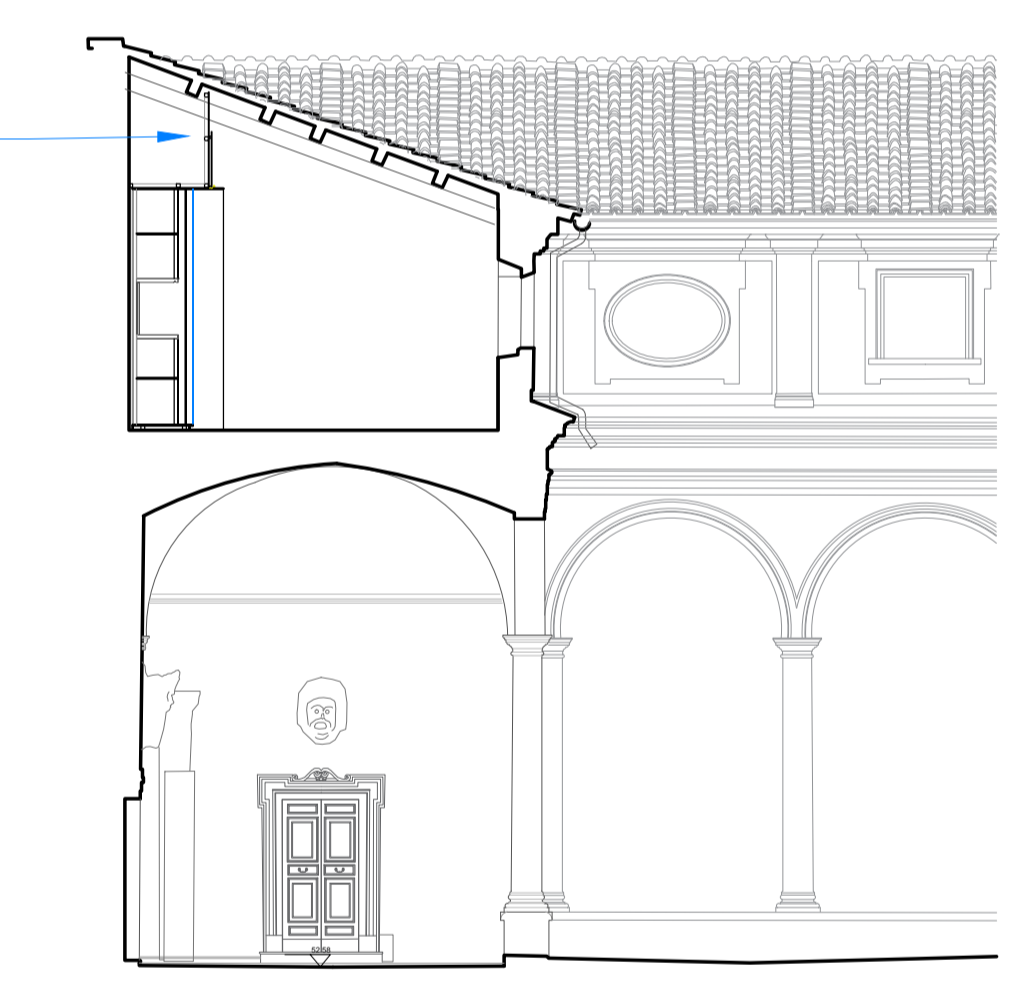

Area video:

- vano tecnico per impianti
- boiserie in acciaio inox brunito con monitor 305x171 incassato
- pedana in acciaio inox brunito con resinatura trasparente per antiscivolo

sezione tipo E-E'

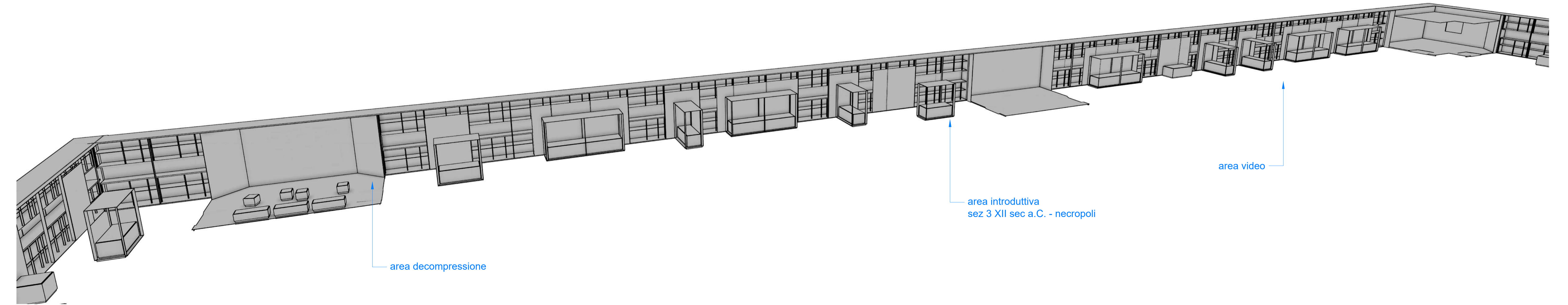
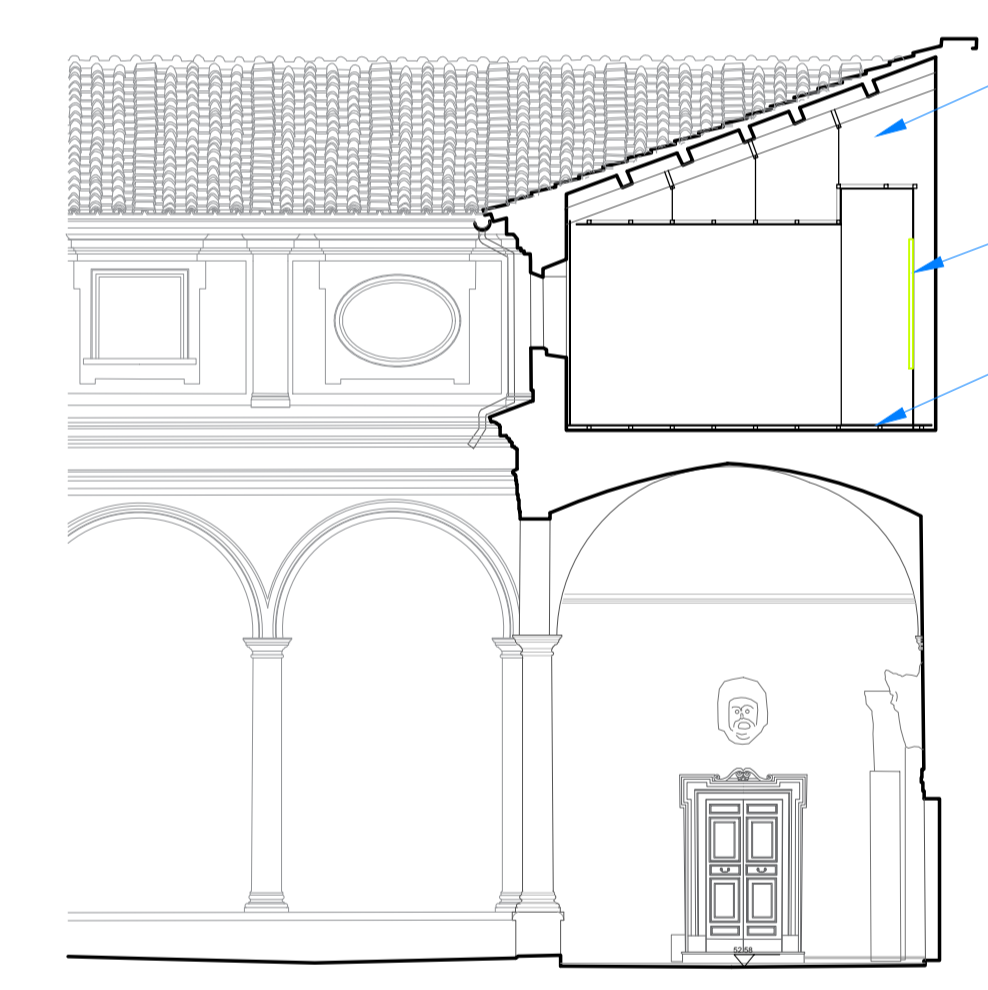

vista prospettica elementi allestitivi

Appalto integrato a procedura telematica aperta per l'affidamento dei servizi di architettura e di ingegneria per la redazione del progetto esecutivo e del coordinamento della Sicurezza in fase di progettazione e per l'affidamento dell'esecuzione dei lavori relativamente al sotto intervento n.01 "Riorganizzazione del percorso espositivo complessivo del Museo Nazionale Romano" nell'ambito dell'attuazione dell'intervento n.01 "URBS. Dalla città alla campagna romana" - Museo Nazionale Romano.

CUP F85F21003440001 - CIG 98778389C7

AREA D'INTERVENTO:
 COMPLESSO MONUMENTALE DELLE TERME DI DIOCLEZIANO
 Gallerie superiori del Chiostro di Michelangelo
 Sale delle cd. Piccole Mostre

UFFICIO TECNICO:
 N.19/2023
 Visto: 28 Giugno 2023

 Responsabile Ufficio Tecnico.
 Arch. Saverio Petillo

OGGETTO:
 Chiostro Michelangelo:
 Pianta sezioni e prospetti intervento
 sez 3: XII sec a.C. - necropoli
 sez 4: VII - V sec a.C.

PROGETTISTI INCARICATI:
 Tav: arc.05
 Arch. Roberto Bassignani - (Capofila)
 Prof. Arch. Francesco Murano
 R.U.P.:
 Dott. Sara Colantonio

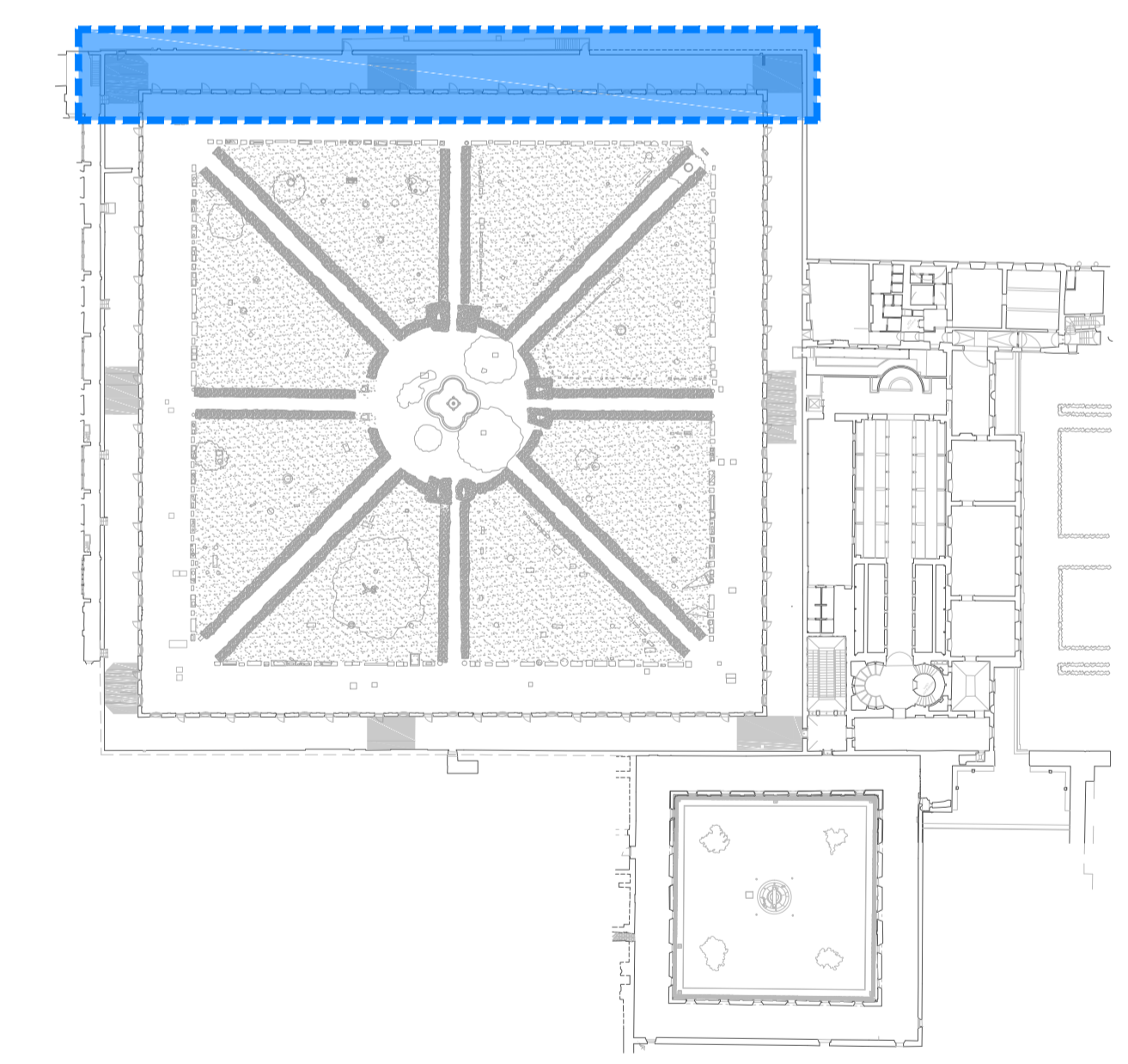

il progetto si sviluppa sulle modifiche dello stato dei luoghi come da indicazioni della stazione appaltante:
 • -rimozione controsoffittatura corridoi chiostro di Michelangelo
 • -rifacimento impianti
 • -rifacimento pavimentazioni e pitture delle pareti

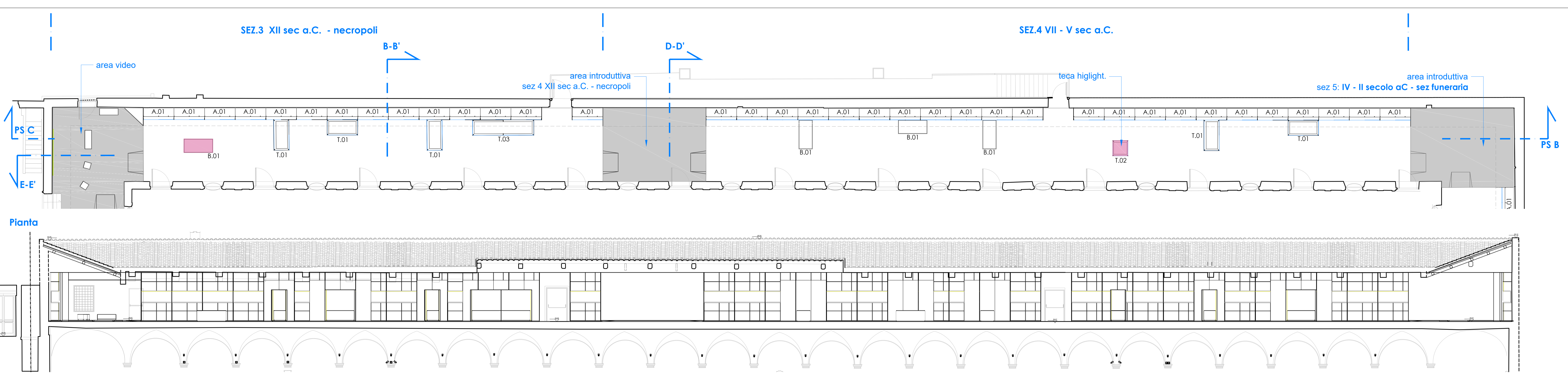

PS B - Prospetto B

Area introduttiva di sezione:

- vano tecnico per impianti
- boiserie in acciaio inox brunito con stampa diretta ove necessario
- pedana in acciaio inox brunito con resinatura trasparente per antiscivolo

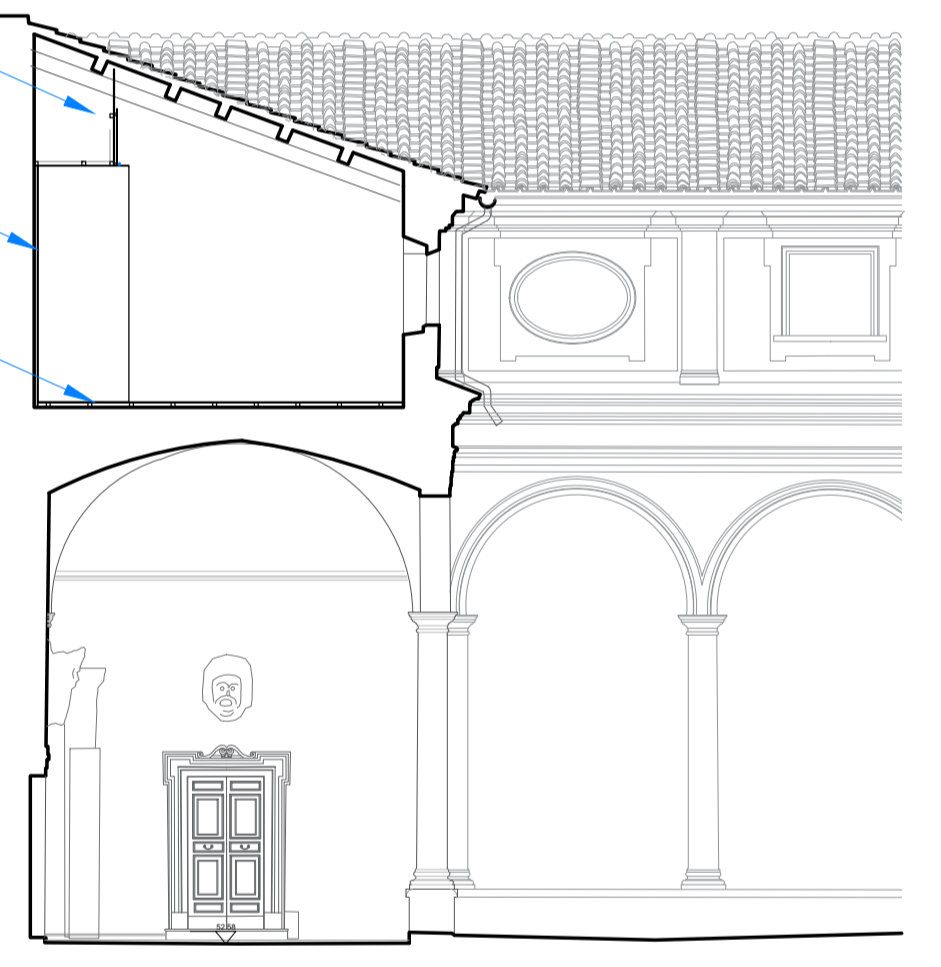

sezione tipo D-D'

Sezione tipologica modulo armadio espositivo:

- vano tecnico per impianti

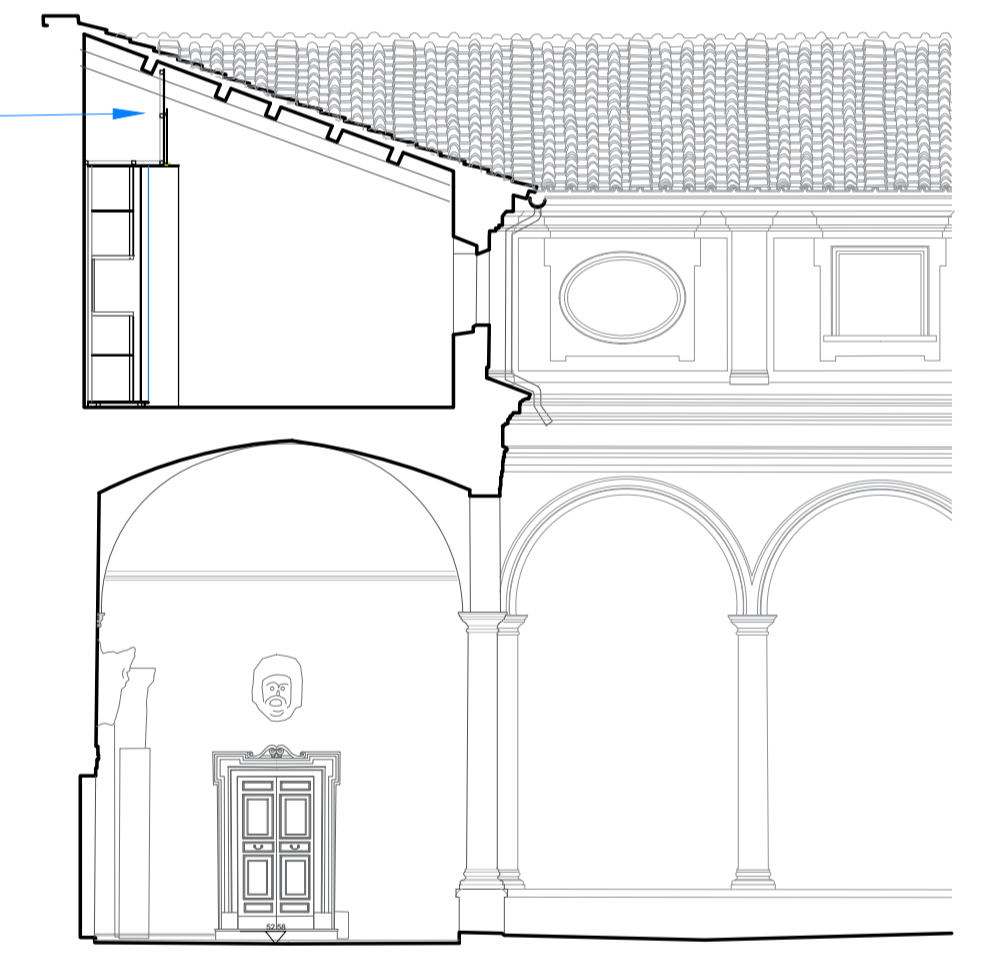

sezione tipo B-B'

Area video:

- vano tecnico per impianti
- boiserie in acciaio inox brunito con monitor 305x171 incassato
- pedana in acciaio inox brunito con resinatura trasparente per antiscivolo

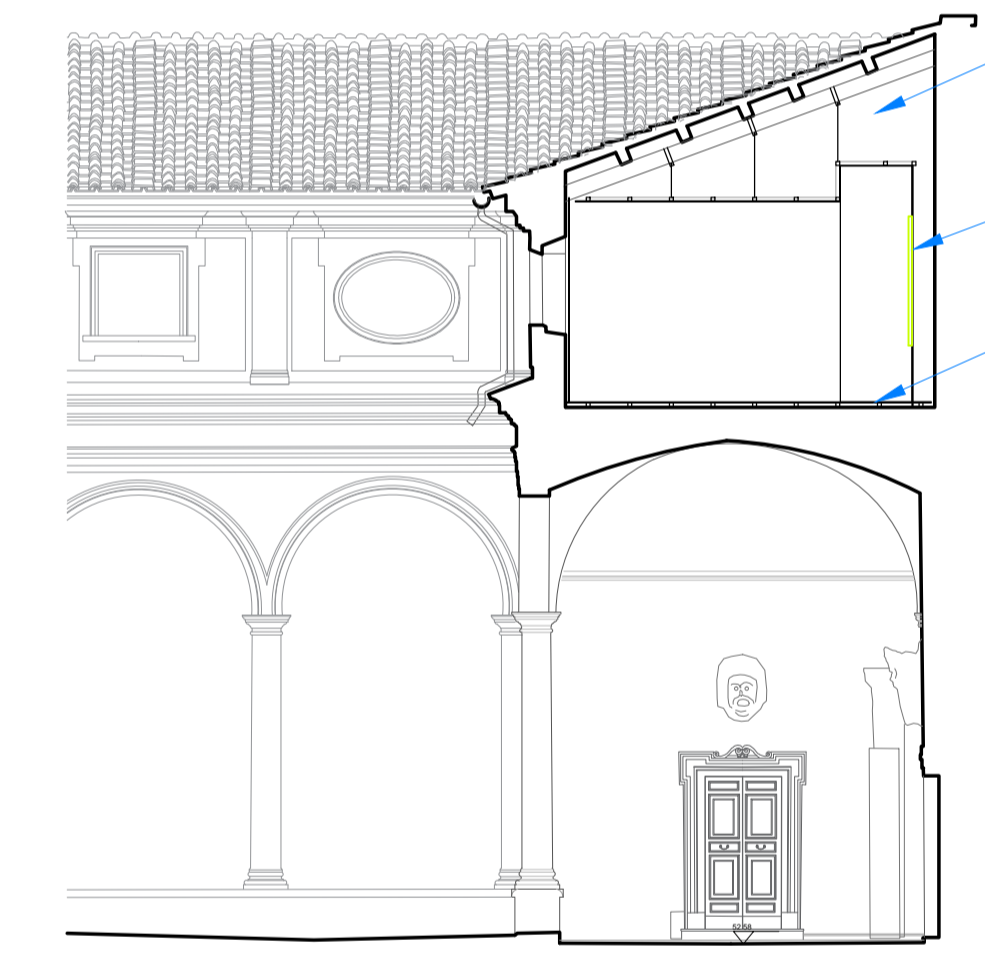

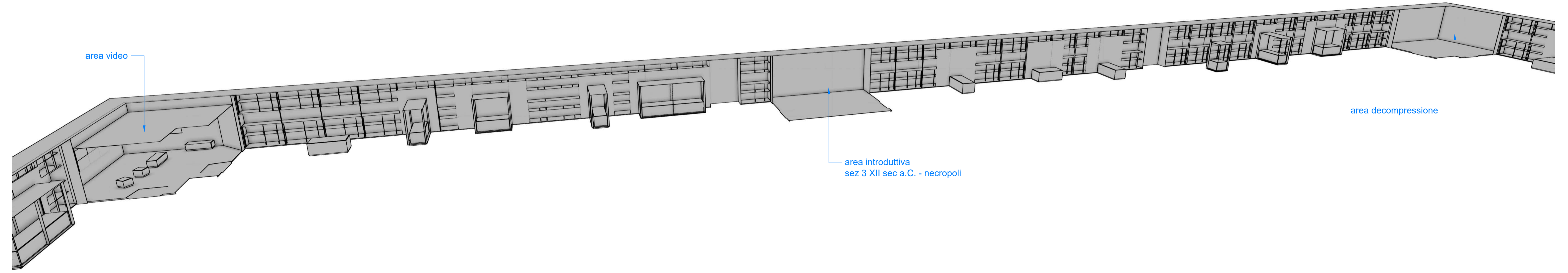

sezione tipo E-E'



vista prospettica elementi allestitivi

Appalto integrato a procedura telematica aperta per l'affidamento dei servizi di architettura e di ingegneria per la redazione del progetto esecutivo e del coordinamento della Sicurezza in fase di progettazione e per l'affidamento dell'esecuzione dei lavori relativamente al sotto intervento n.01 "Riorganizzazione del percorso espositivo complessivo del Museo Nazionale Romano" nell'ambito dell'attuazione dell'intervento n.01 "URBS. Dalla città alla campagna romana" - Museo Nazionale Romano.

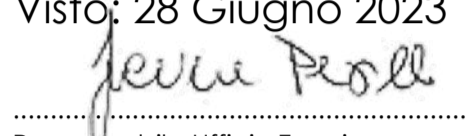
CUP F85F21003440001 - CIG 98778389C7

AREA D'INTERVENTO:		UFFICIO TECNICO:	
COMPLESSO MONUMENTALE DELLE TERME DI DIOCLEZIANO Gallerie superiori del Chiostro di Michelangelo Sale delle cd. Piccole Mostre		N.19/2023 Visto: 28 Giugno 2023  Responsabile Ufficio Tecnico. Arch. Saverio Petillo	
OGGETTO:			
Chiostro Michelangelo: Pianta sezioni e prospetti intervento SEZ 5: IV - II secolo a.C - sez funeraria			
PROGETTISTI INCARICATI:	Tav: arc.06		
Arch. Roberto Bassignani - (Capofila) Prof. Arch. Francesco Murano			
R.U.P.:	Data: Giugno 2023	Scala: 1:100	
Dott. Sara Colantonio			

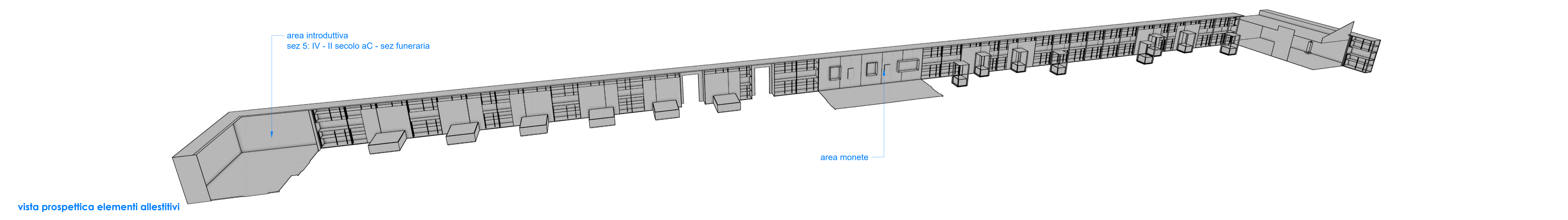
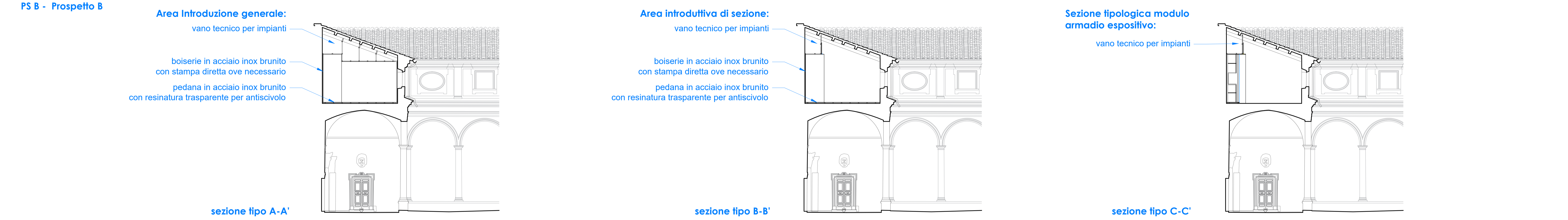
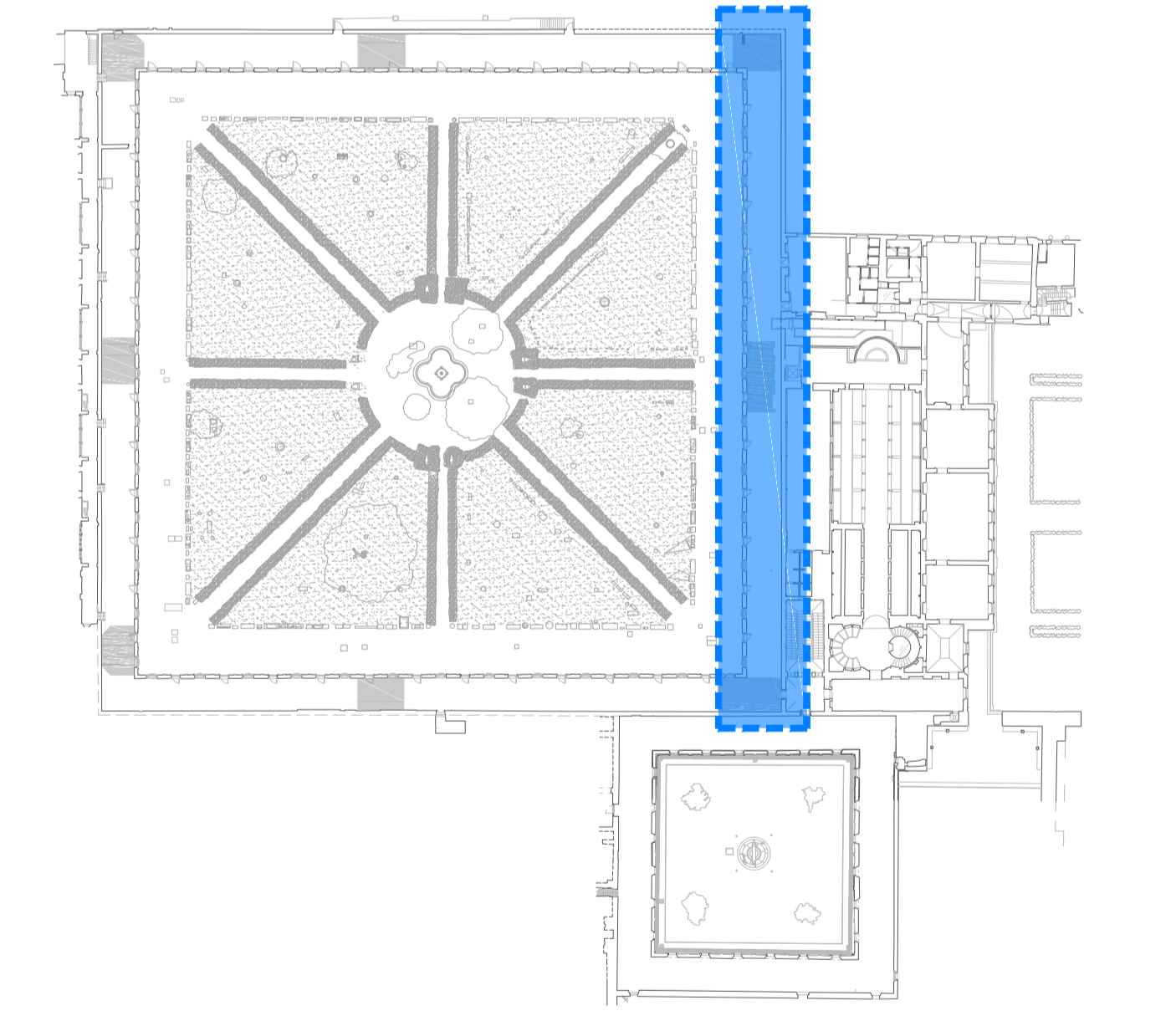
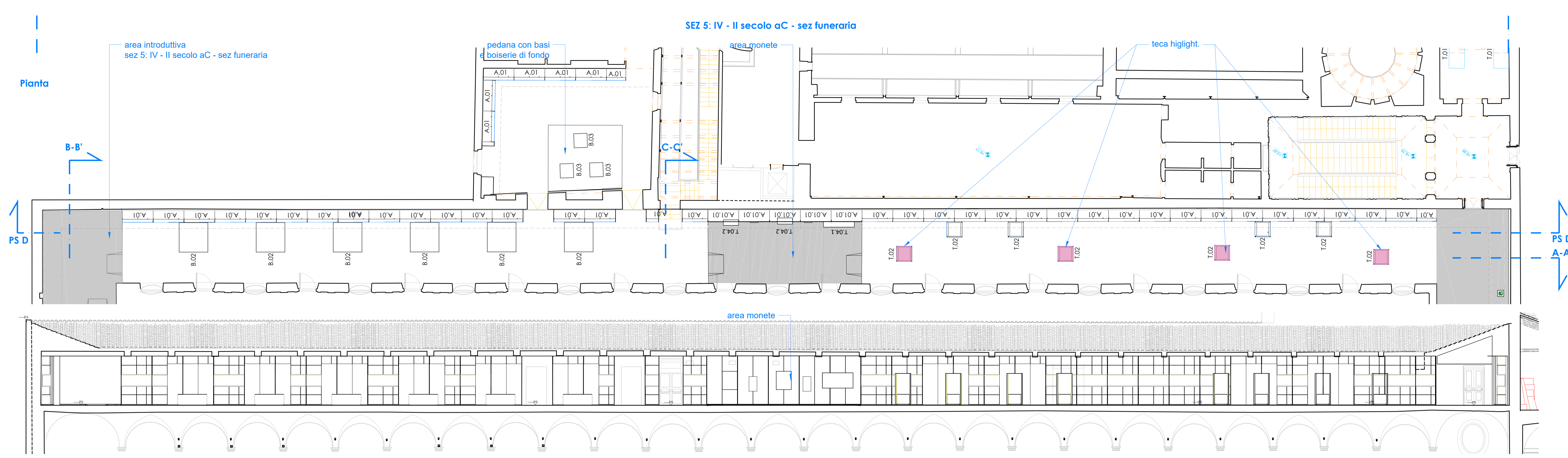

- il progetto si sviluppa sulle modifiche dello stato dei luoghi come da indicazioni della stazione appaltante:
- rimozione controsoffittatura corridoi chiostro di Michelangelo
 - rifacimento impianti
 - rifacimento pavimentazioni e pitture delle pareti

vista prospettica elementi allestitivi

Appalto integrato a procedura telematica aperta per l'affidamento dei servizi di architettura e di ingegneria per la redazione del progetto esecutivo e del coordinamento della Sicurezza in fase di progettazione e per l'affidamento dell'esecuzione dei lavori relativamente al sotto intervento n.01 "Riorganizzazione del percorso espositivo complessivo del Museo Nazionale Romano" nell'ambito dell'attuazione dell'intervento n.01 "URBS. Dalla città alla campagna romana" - Museo Nazionale Romano.

CUP F85F21003440001 - CIG 98778389C7

AREA D'INTERVENTO:

COMPLESSO MONUMENTALE DELLE TERME DI DIOCLEZIANO
 Gallerie superiori del Chiostro di Michelangelo
 Sale delle cd. Piccole Mostre

OGGETTO:

Area piccole mostre:
Pianta
 SEZ il popolo di Roma

UFFICIO TECNICO:

N.19/2023
 Vista: 28 Giugno 2023

 Responsabile Ufficio Tecnico,
 Arch. Saveria Petillo



PROGETTISTI INCARICATI:

Tav: **arc.07**

Arch. Roberto Bassignani - (Capofila)
Prof. Arch. Francesco Murano



R.U.P.:
Dott. Sara Colantonio

Data: **Giugno 2023**
 Scala: **1:100**

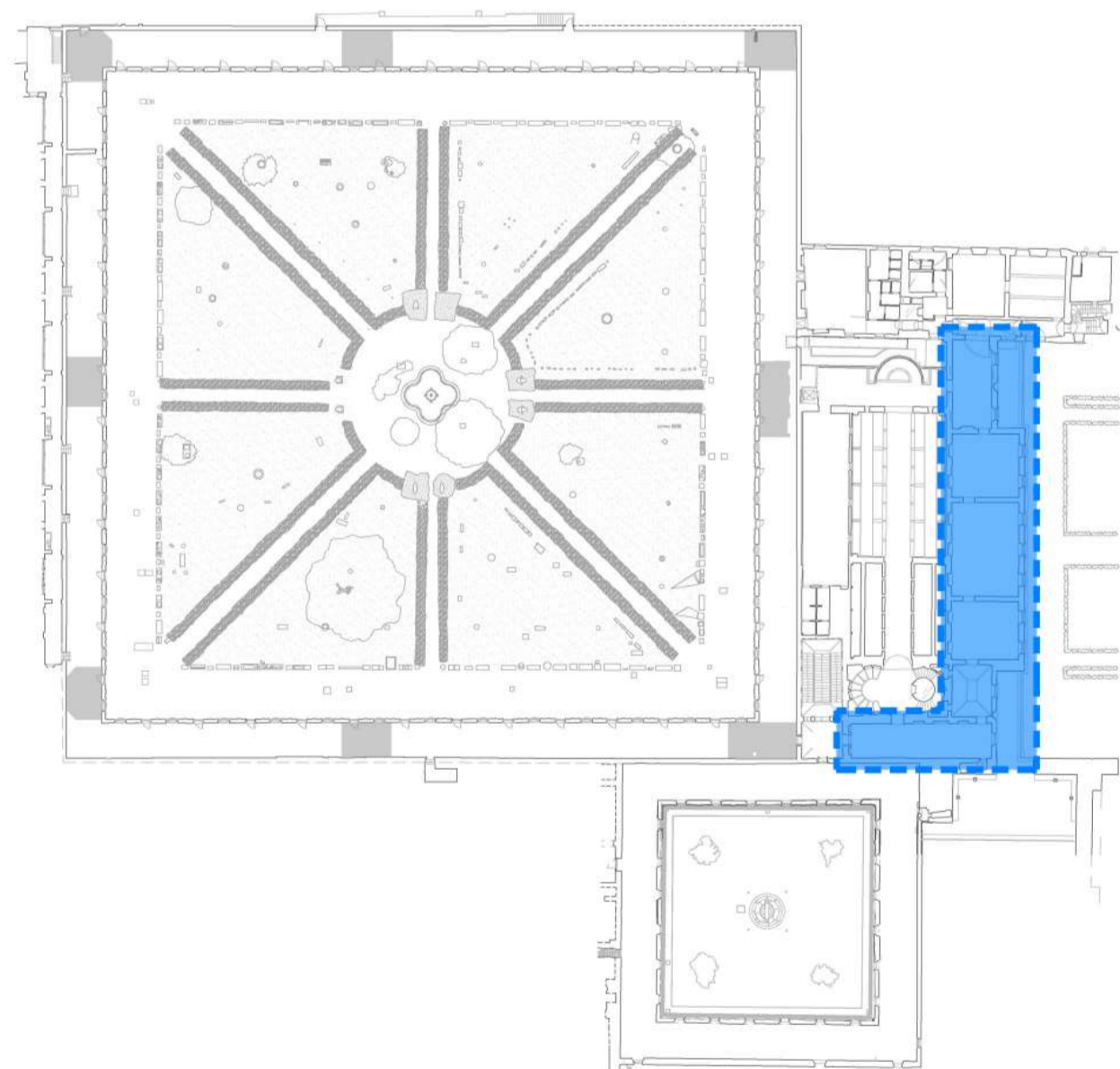

SEZ il popolo di Roma

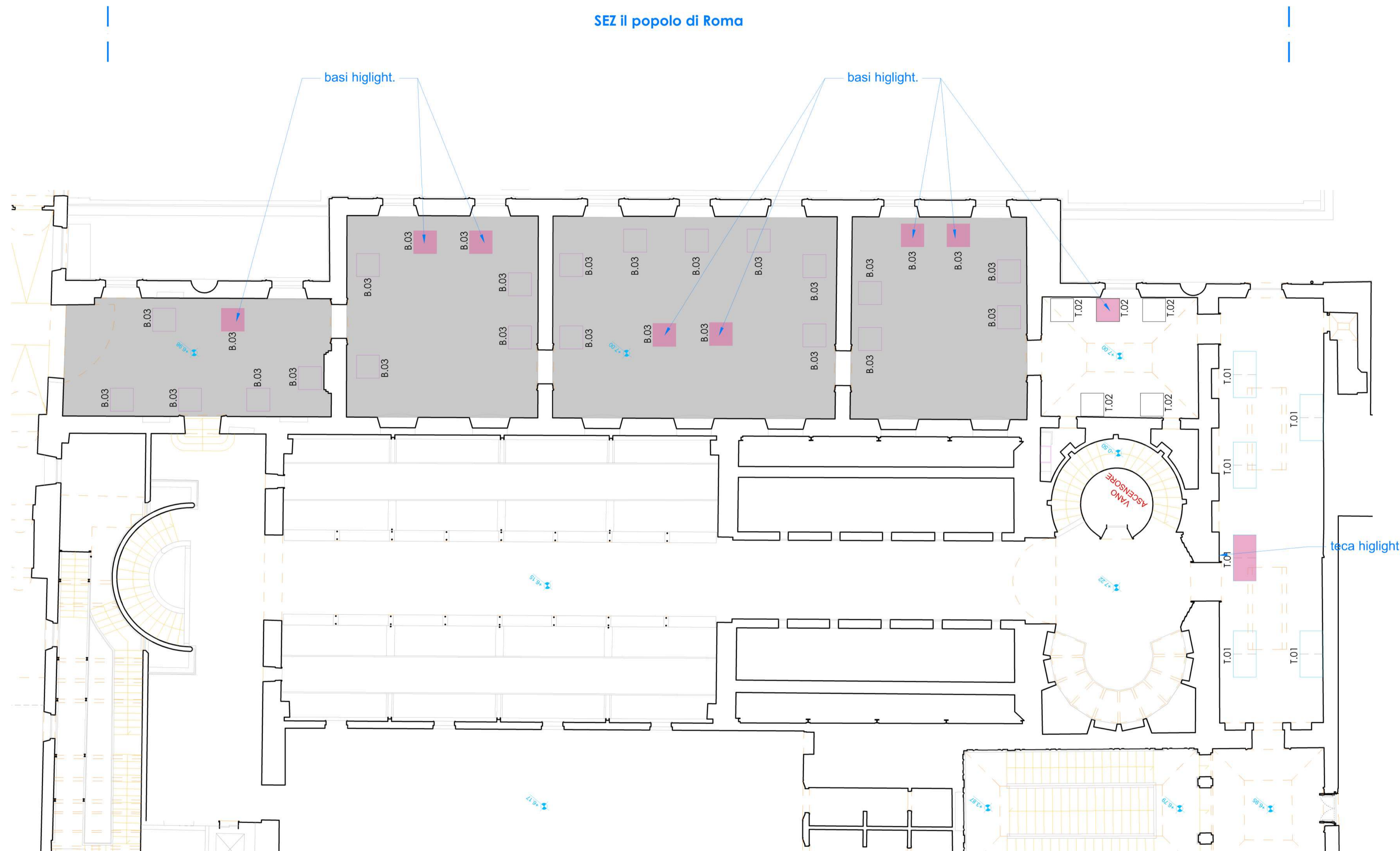



Pianta

il progetto si sviluppa sulle modifiche dello stato dei luoghi come da indicazioni della stazione appaltante:

- -rimozione controsoffittatura corridoi chiostro di Michelangelo
- -rifacimento impianti
- -rifacimento pavimentazioni e pitture delle pareti

LEGENDA:

-  area rifacimento controsoffitto
-  teche/basi highlight

Appalto integrato a procedura telematica aperta per l'affidamento dei servizi di architettura e di ingegneria per la redazione del progetto esecutivo e del coordinamento della Sicurezza in fase di progettazione e per l'affidamento dell'esecuzione dei lavori relativamente al sotto intervento n.01 "Riorganizzazione del percorso espositivo complessivo del Museo Nazionale Romano" nell'ambito dell'attuazione dell'intervento n.01 "URBS. Dalla città alla campagna romana" - Museo Nazionale Romano.

CUP F85F21003440001 - CIG 98778389C7

AREA D'INTERVENTO:

COMPLESSO MONUMENTALE DELLE TERME DI DIOCLEZIANO

Gallerie superiori del Chiosstro di Michelangelo Sale delle cd. Piccole Mostre

OGGETTO:

Chiosstro Michelangelo:

Viste interne allestimento

UFFICIO TECNICO:

N.19/2023
Visto: 28 Giugno 2023

Saveria Petillo
Responsabile Ufficio Tecnico,
Arch. Saveria Petillo



PROGETTISTI INCARICATI:

Tav: arc.08

Arch. Roberto Bassignani - (Capofila)

Prof. Arch. Francesco Murano



R.U.P.:

Dott. Sara Colantonio

Data: Giugno 2023

Scala: fuori scala

area ingresso con pedana e ciellino in acciaio brunito

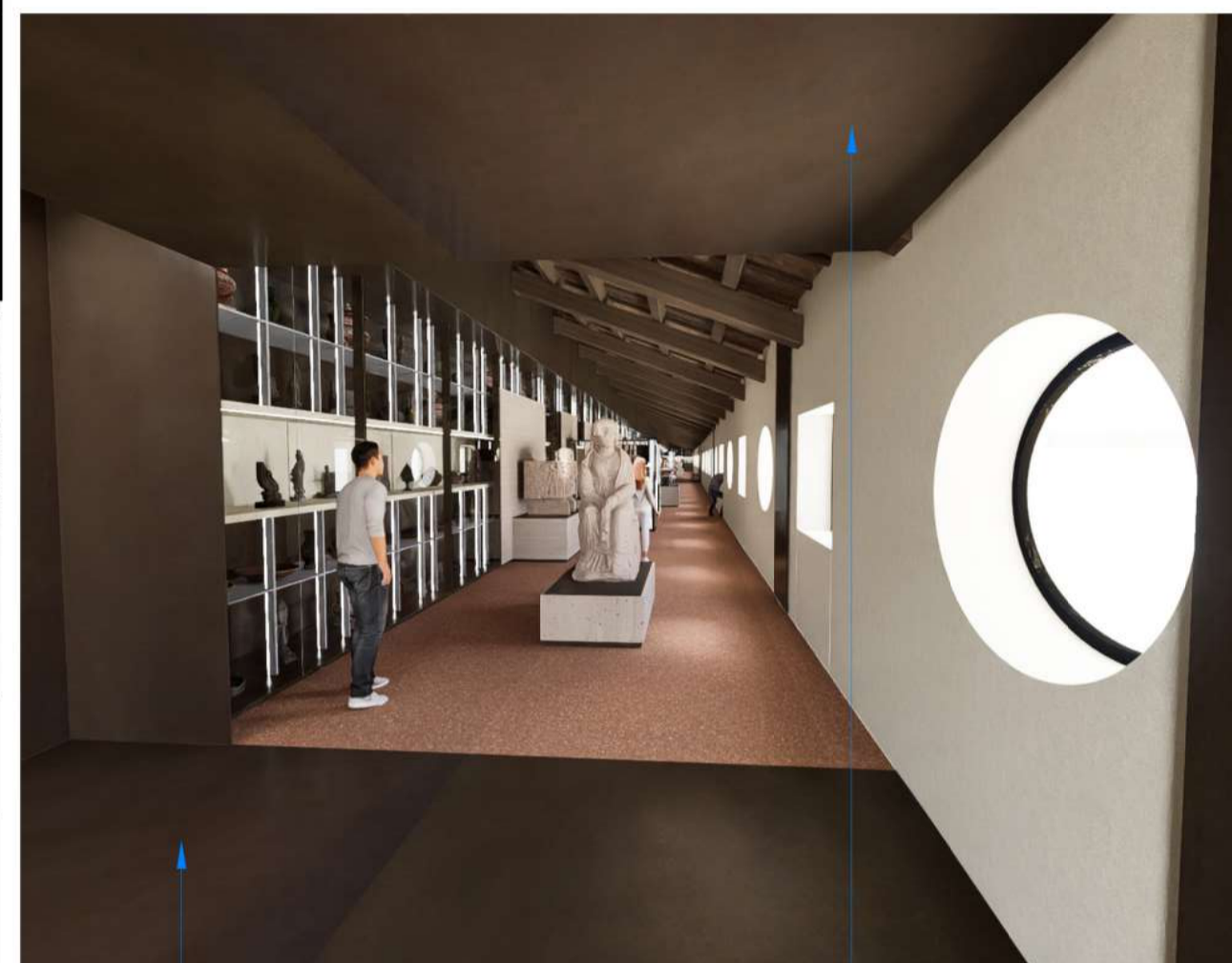

pedana in acciaio inox brunito

ciellino in acciaio inox brunito

modulo armadio espositivo con ante

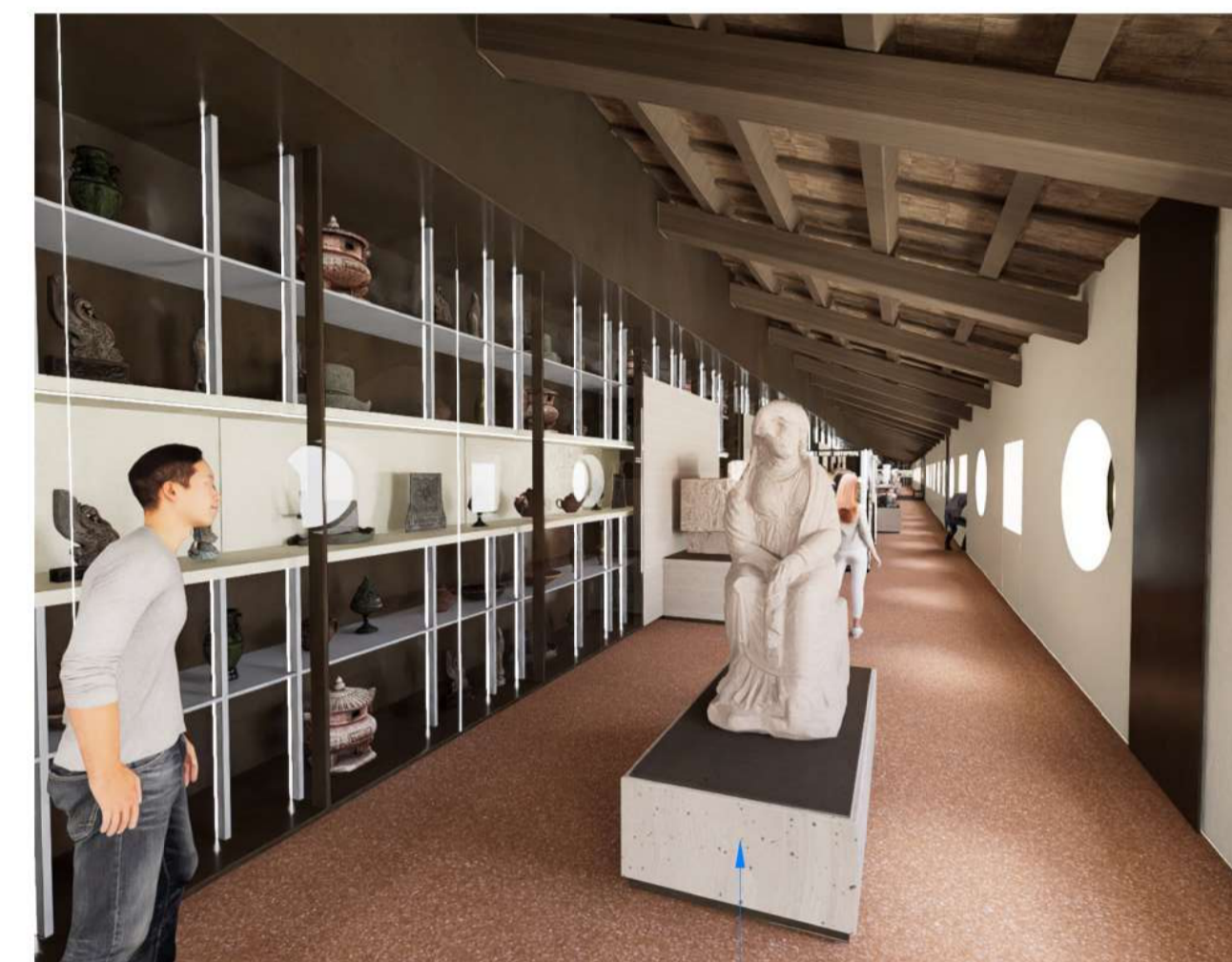

base espositiva 2x1 con rivestimento in travertino

teca con ante apribili in vetro



anta in travertino

base espositiva interna con rivestimento in travertino

mantovana copertura canale tecnico in acciaio inox brunito



vista generale allestimento con base 1x1



vista generale allestimento



area con pedana arredi e boiserie

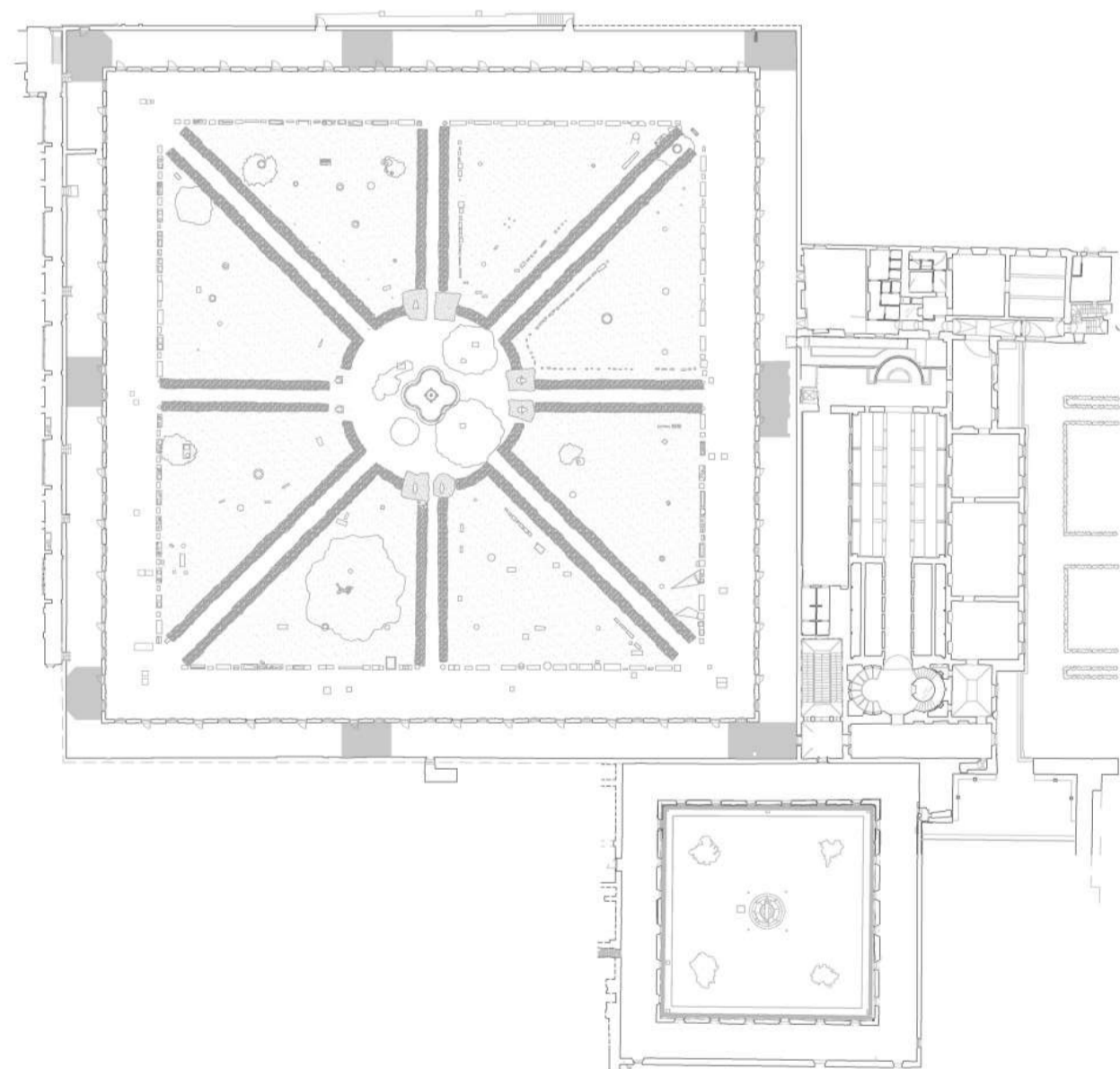

Appalto integrato a procedura telematica aperta per l'affidamento dei servizi di architettura e di ingegneria per la redazione del progetto esecutivo e del coordinamento della Sicurezza in fase di progettazione e per l'affidamento dell'esecuzione dei lavori relativamente al sotto intervento n.01 "Riorganizzazione del percorso espositivo complessivo del Museo Nazionale Romano" nell'ambito dell'attuazione dell'intervento n.01 "URBS. Dalla città alla campagna romana" - Museo Nazionale Romano.

CUP F85F21003440001 - CIG 98778389C7

AREA D'INTERVENTO:		UFFICIO TECNICO:	
COMPLESSO MONUMENTALE DELLE TERME DI DIOCLEZIANO Gallerie superiori del Chiostro di Michelangelo Sale delle cd. Piccole Mostre		N.19/2023 Visto: 28 Giugno 2023  Responsabile Ufficio Tecnico. Arch. Saveria Petillo	
OGGETTO:			
dettagli elementi espositivi: A.01 - modulo armadio espositivo			
PROGETTISTI INCARICATI:		Tav:	arc.09
Arch. Roberto Bassignani - (Capofila) Prof. Arch. Francesco Murano			
R.U.P.:		Data:	Scala:
Dott. Sara Colantonio		Giugno 2023	1:20

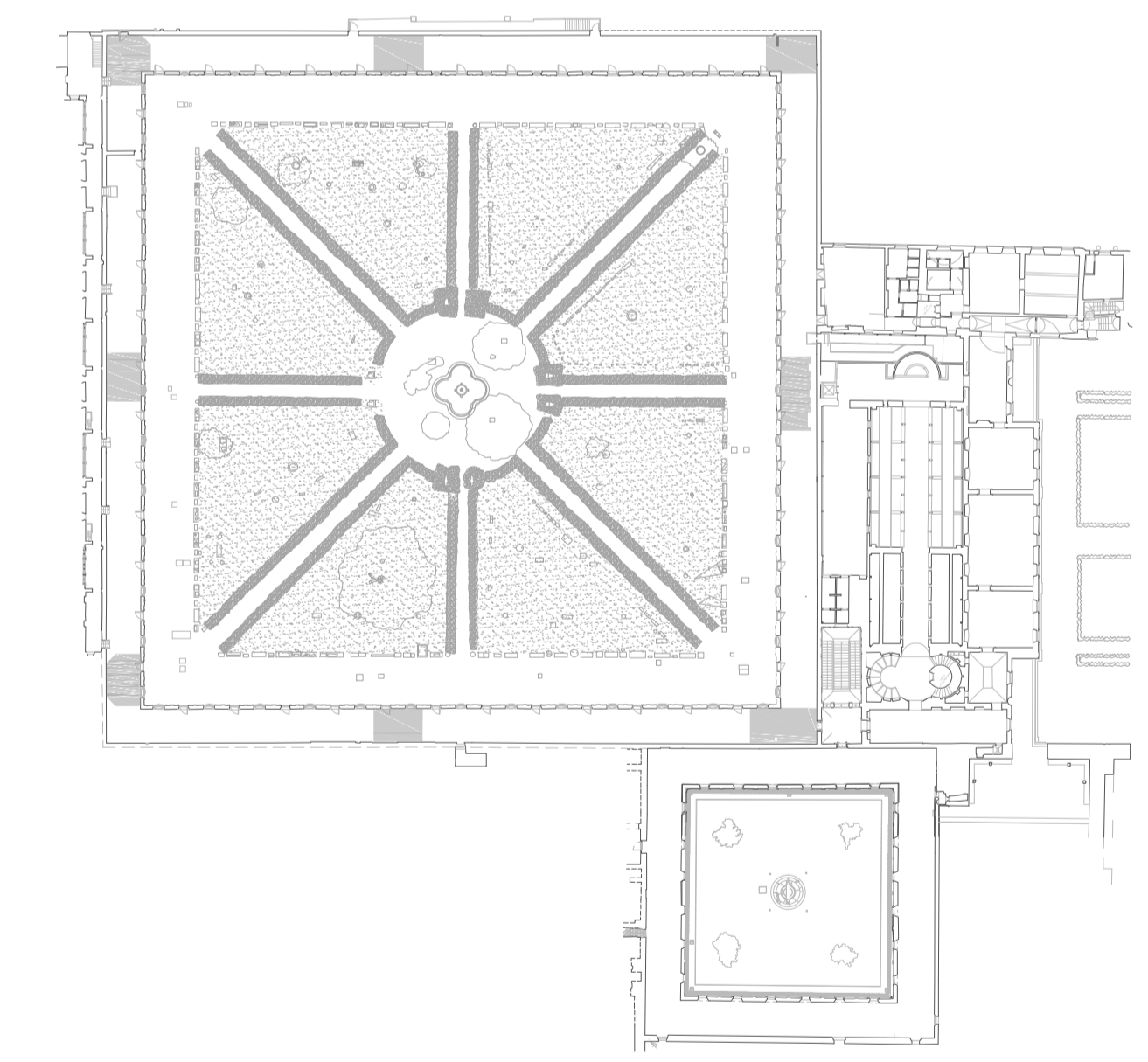

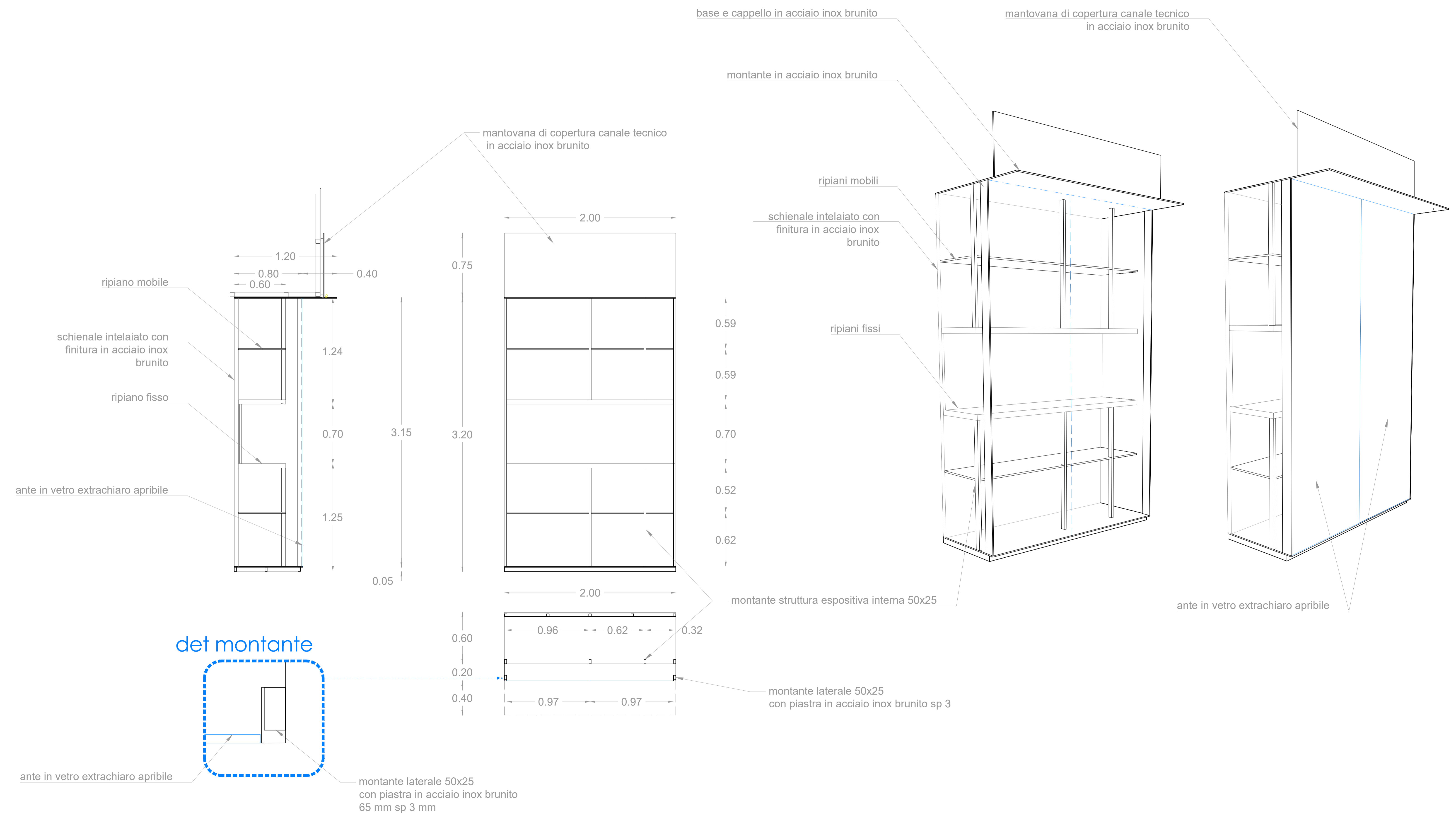

A.01 - modulo armadio espositivo con ante



Appalto integrato a procedura telematica aperta per l'affidamento dei servizi di architettura e di ingegneria per la redazione del progetto esecutivo e del coordinamento della Sicurezza in fase di progettazione e per l'affidamento dell'esecuzione dei lavori relativamente al sotto intervento n.01 "Riorganizzazione del percorso espositivo complessivo del Museo Nazionale Romano" nell'ambito dell'attuazione dell'intervento n.01 "URBS. Dalla città alla campagna romana" - Museo Nazionale Romano.

CUP F85F21003440001 - CIG 98778389C7

AREA D'INTERVENTO:		UFFICIO TECNICO:	
COMPLESSO MONUMENTALE DELLE TERME DI DIOCLEZIANO		N.19/2023 Visto: 28 Giugno 2023	
Gallerie superiori del Chiostro di Michelangelo Sale delle cd. Piccole Mostre		 Responsabile Ufficio Tecnico. Arch. Saveria Petillo	
OGGETTO:			
dettagli elementi espositivi: A.01.01 - modulo con ante in inox T.04.1 - T.04.2 vetrine per monete			
PROGETTISTI INCARICATI:		Tav: arc.10	
Arch. Roberto Bassignani - (Capofila)			
Prof. Arch. Francesco Murano			
R.U.P.: Dott. Sara Colantonio		Data: Giugno 2023	Scala: 1:20

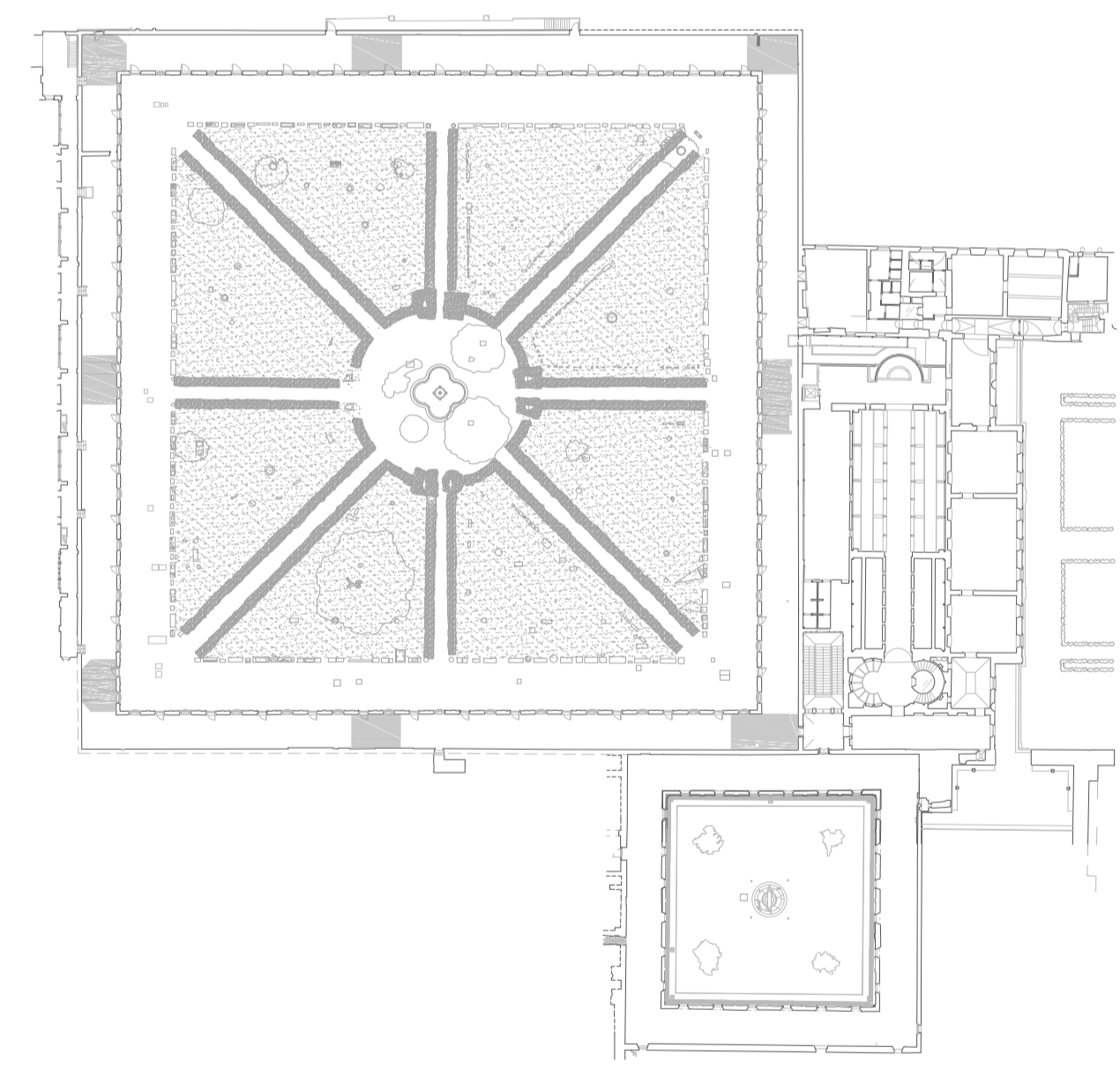

A.01.01 - modulo con ante in acciaio inox brunito - T.04.1 - T.04.2 - vetrine per monete

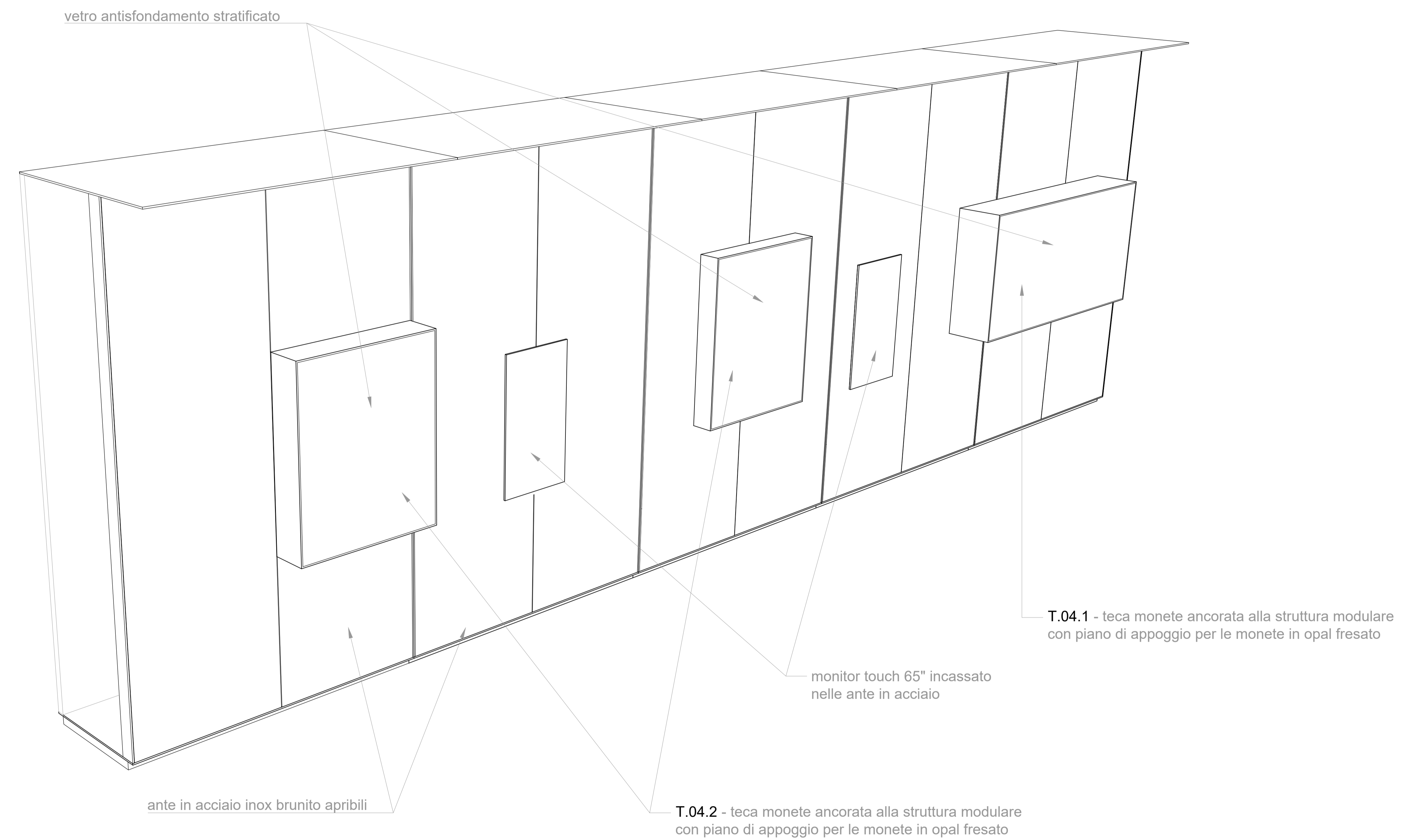
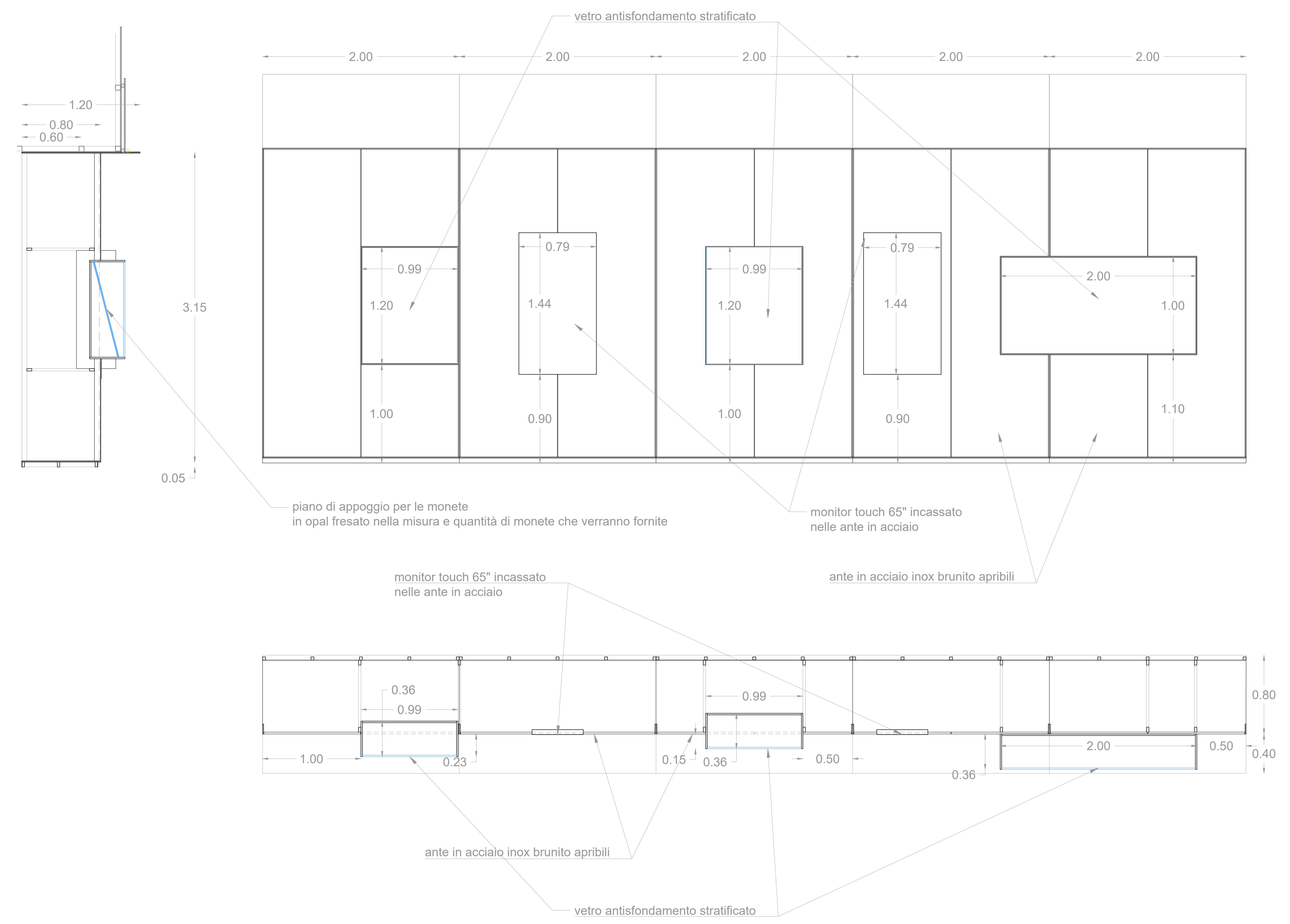

Appalto integrato a procedura telematica aperta per l'affidamento dei servizi di architettura e di ingegneria per la redazione del progetto esecutivo e del coordinamento della Sicurezza in fase di progettazione e per l'affidamento dell'esecuzione dei lavori relativamente al sotto intervento n.01 "Riorganizzazione del percorso espositivo complessivo del Museo Nazionale Romano" nell'ambito dell'attuazione dell'intervento n.01 "URBS. Dalla città alla campagna romana" - Museo Nazionale Romano.

CUP F85F21003440001 - CIG 98778389C7

AREA D'INTERVENTO:	UFFICIO TECNICO:
COMPLESSO MONUMENTALE DELLE TERME DI DIOCLEZIANO Gallerie superiori del Chiostro di Michelangelo Sale delle cd. Piccole Mostre	N.19/2023 Vistg: 28 Giugno 2023  Responsabile Ufficio Tecnico. Arch. Saveria Pettito

OGGETTO:
 dettagli elementi espositivi:
 T.01 - Teca in vetro 2x1
 T.02 - Teca in vetro 1x1
 T.03 - Teca in vetro 4x1



PROGETTISTI INCARICATI:	Tav:	arc.11
Arch. Roberto Bassignani - (Capofila) Prof. Arch. Francesco Murano		
R.U.P.:	Data:	Scala:
Dott. Sara Colantonio	Giugno 2023	1:20

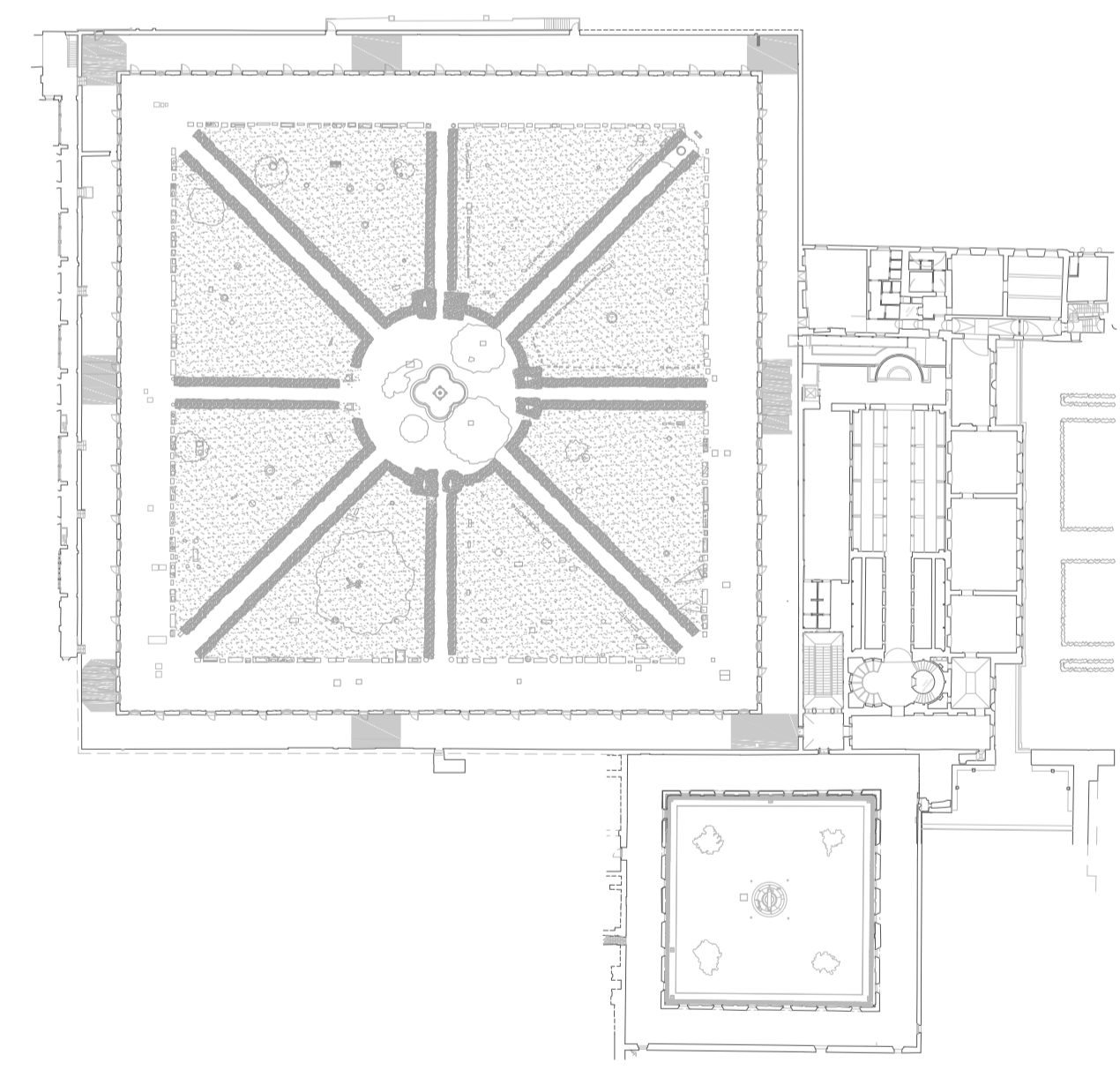

T.01 - teca con ante apribili in vetro

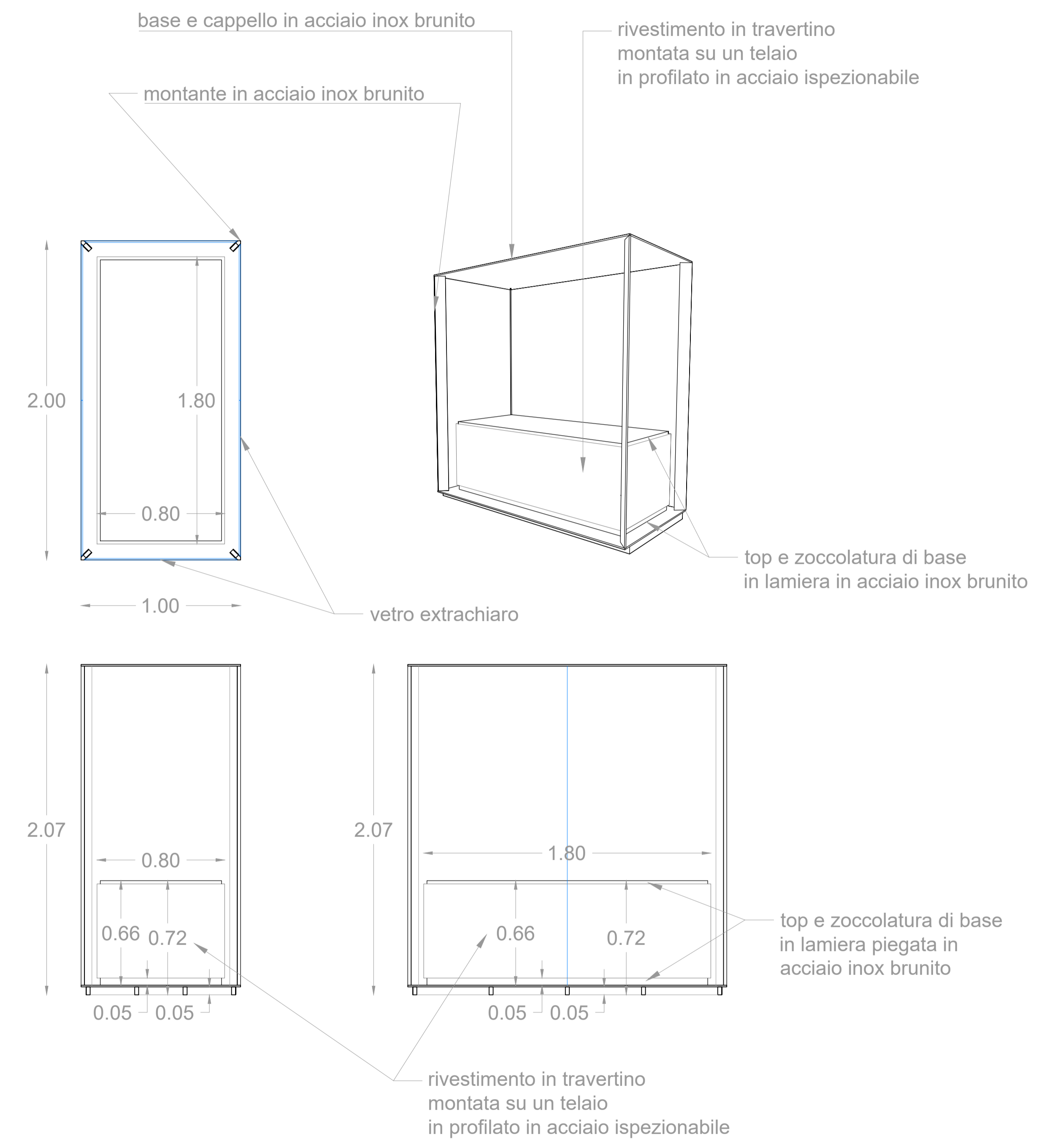

diverse configurazioni espositive della teca:

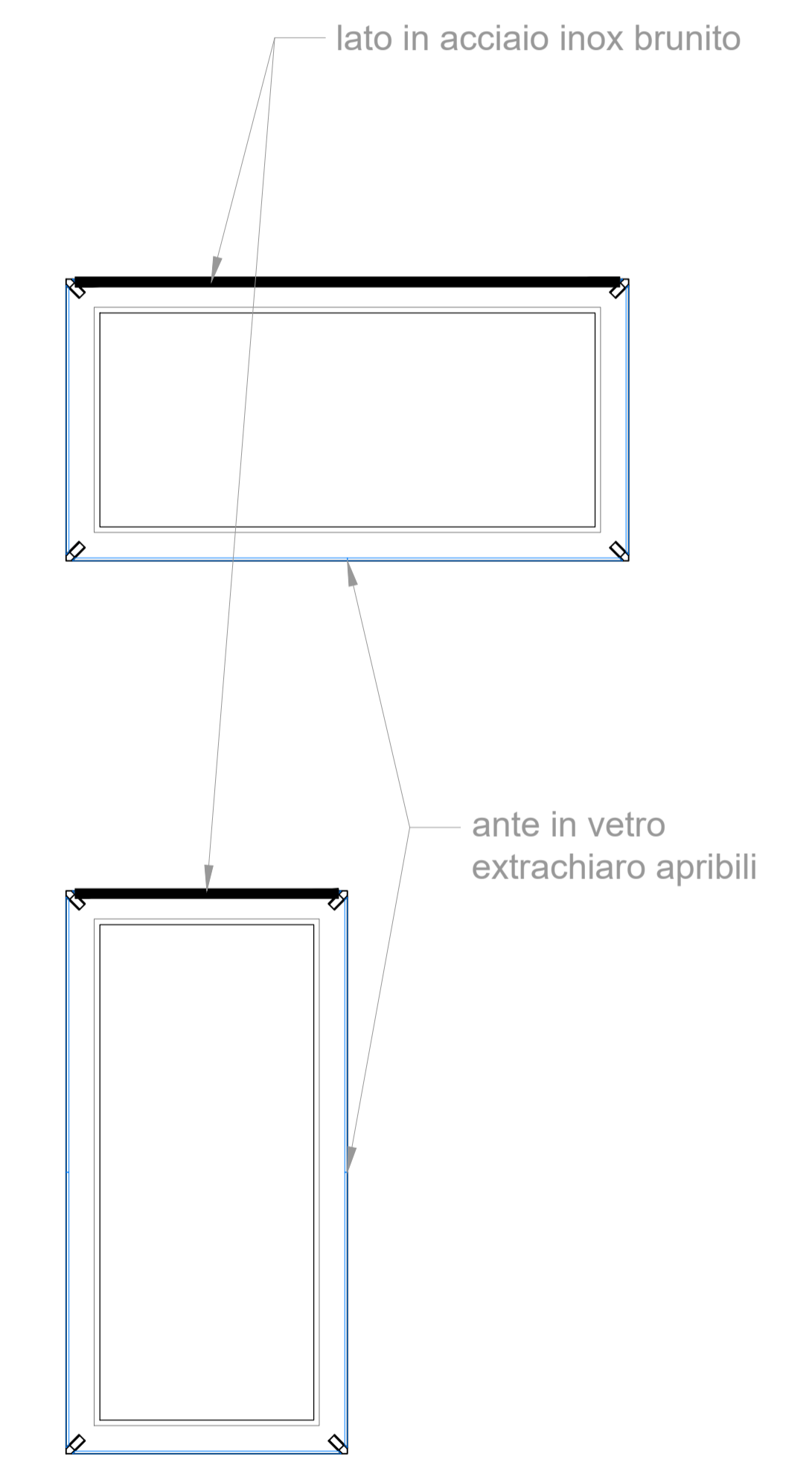

T.02 - teca 1x1

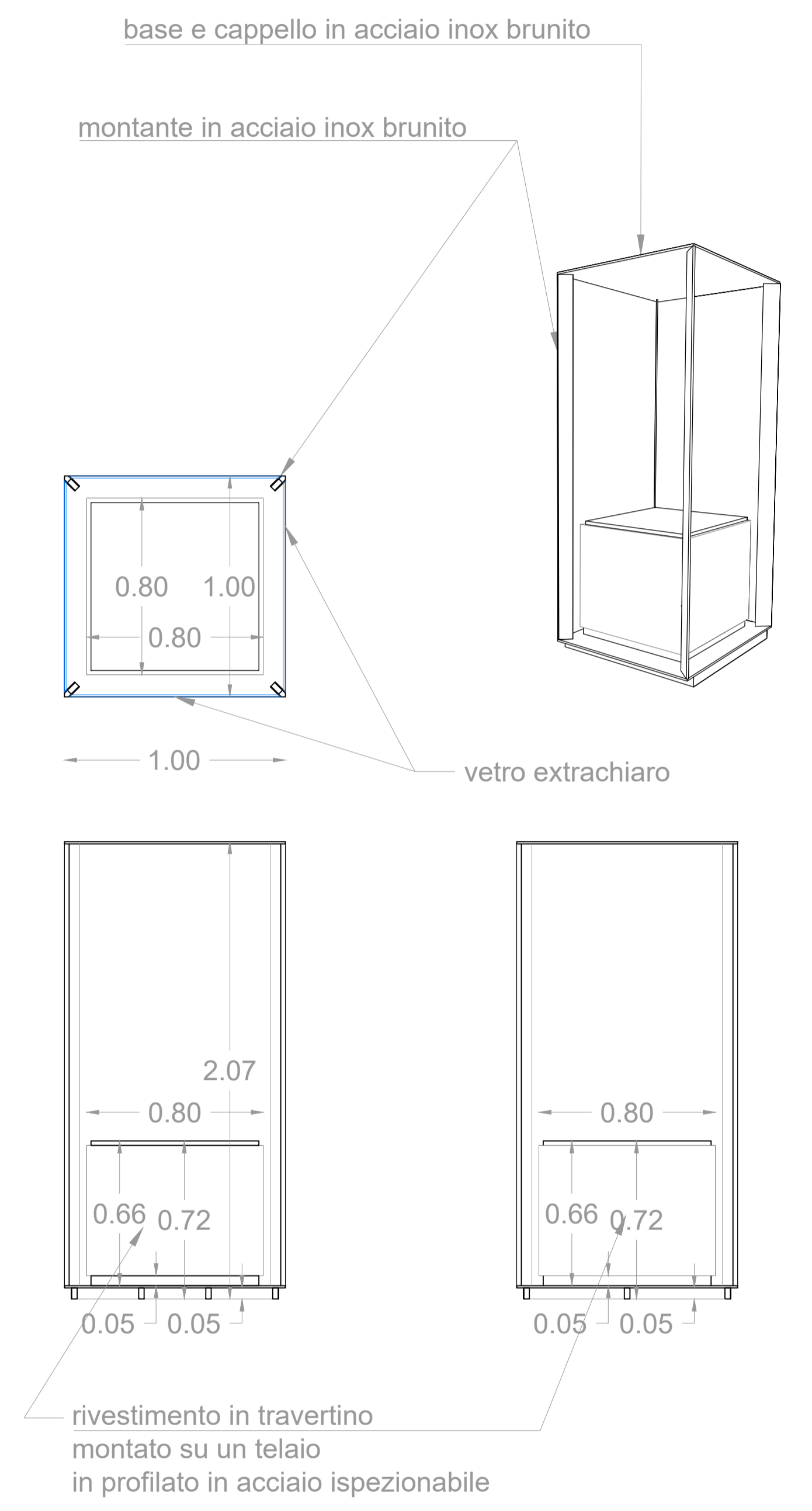

diverse configurazioni espositive della teca:

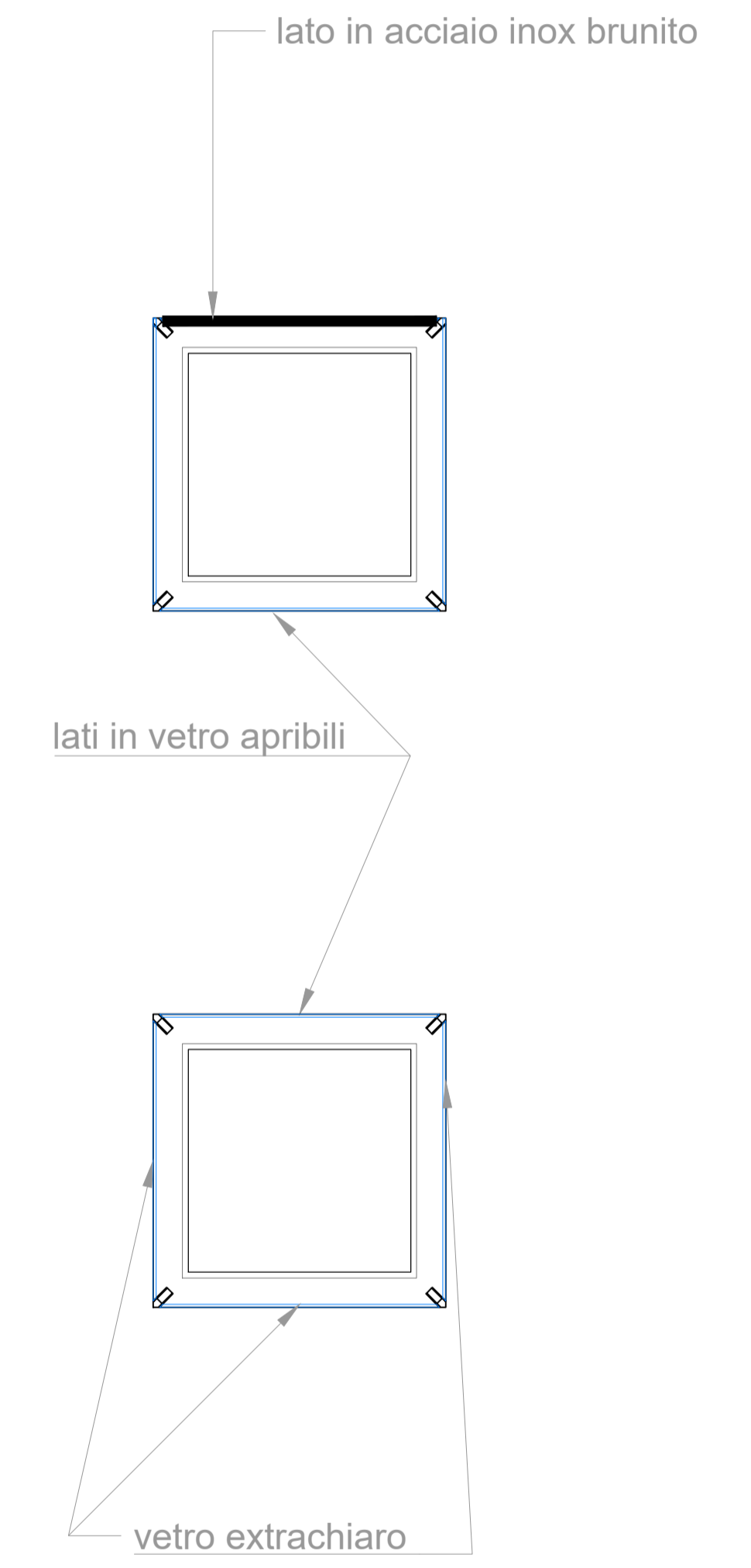

T.03 - teca con ante apribili in vetro

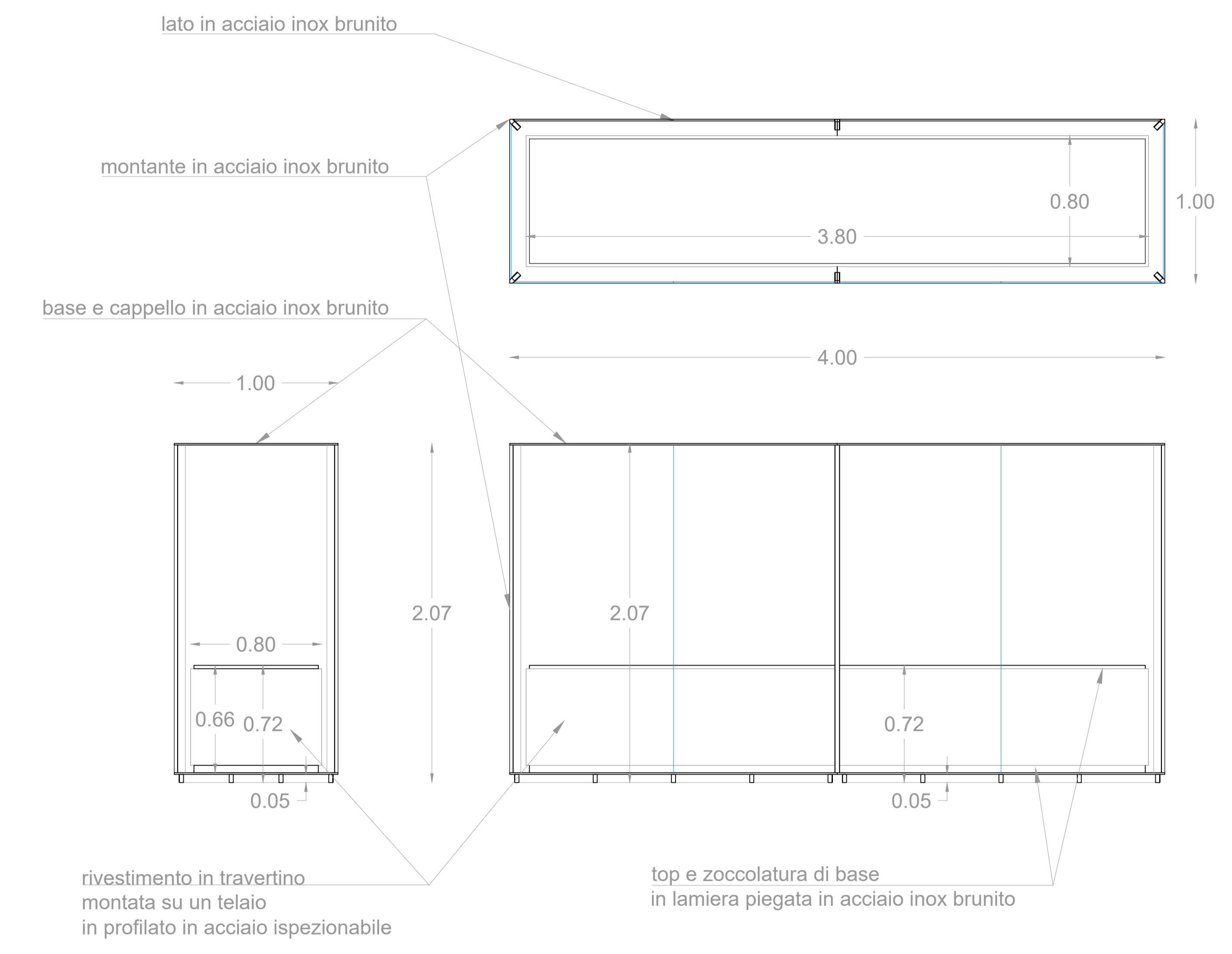

Appalto integrato a procedura telematica aperta per l'affidamento dei servizi di architettura e di ingegneria per la redazione del progetto esecutivo e del coordinamento della Sicurezza in fase di progettazione e per l'affidamento dell'esecuzione dei lavori relativamente al sotto intervento n.01 "Riorganizzazione del percorso espositivo complessivo del Museo Nazionale Romano" nell'ambito dell'attuazione dell'intervento n.01 "URBS. Dalla città alla campagna romana" - Museo Nazionale Romano.

CUP F85F21003440001 - CIG 98778389C7

AREA D'INTERVENTO:

COMPLESSO MONUMENTALE DELLE TERME DI DIOCLEZIANO

Gallerie superiori del Chiostro di Michelangelo Sale delle cd. Piccole Mostre

UFFICIO TECNICO:

N.19/2023
Visto: 28 Giugno 2023
Responsabile Ufficio Tecnico,
Arch. Saveria Petillo

OGGETTO:

dettagli elementi espositivi:

B.01 - Base 2x1
B.02 - Base 2x2
B.03 - Base 1x1



PROGETTISTI INCARICATI:

Tav: arc.12

Arch. Roberto Bassignani - (Capofila)

Prof. Arch. Francesco Murano



R.U.P.:

Dot. Sara Colantonio

Data: Giugno 2023

Scala: 1:20

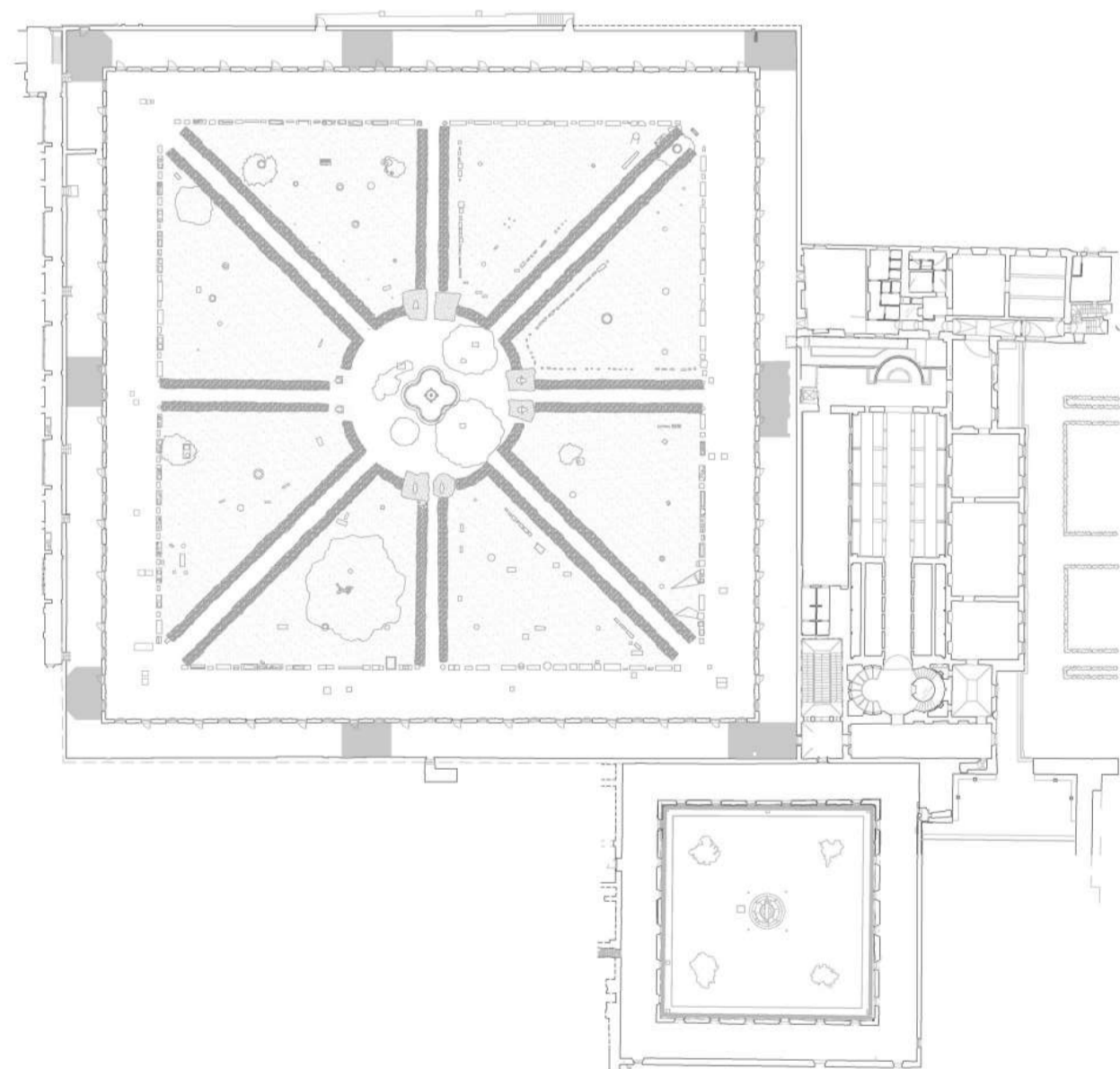

B.01 - Base espositiva 2x1

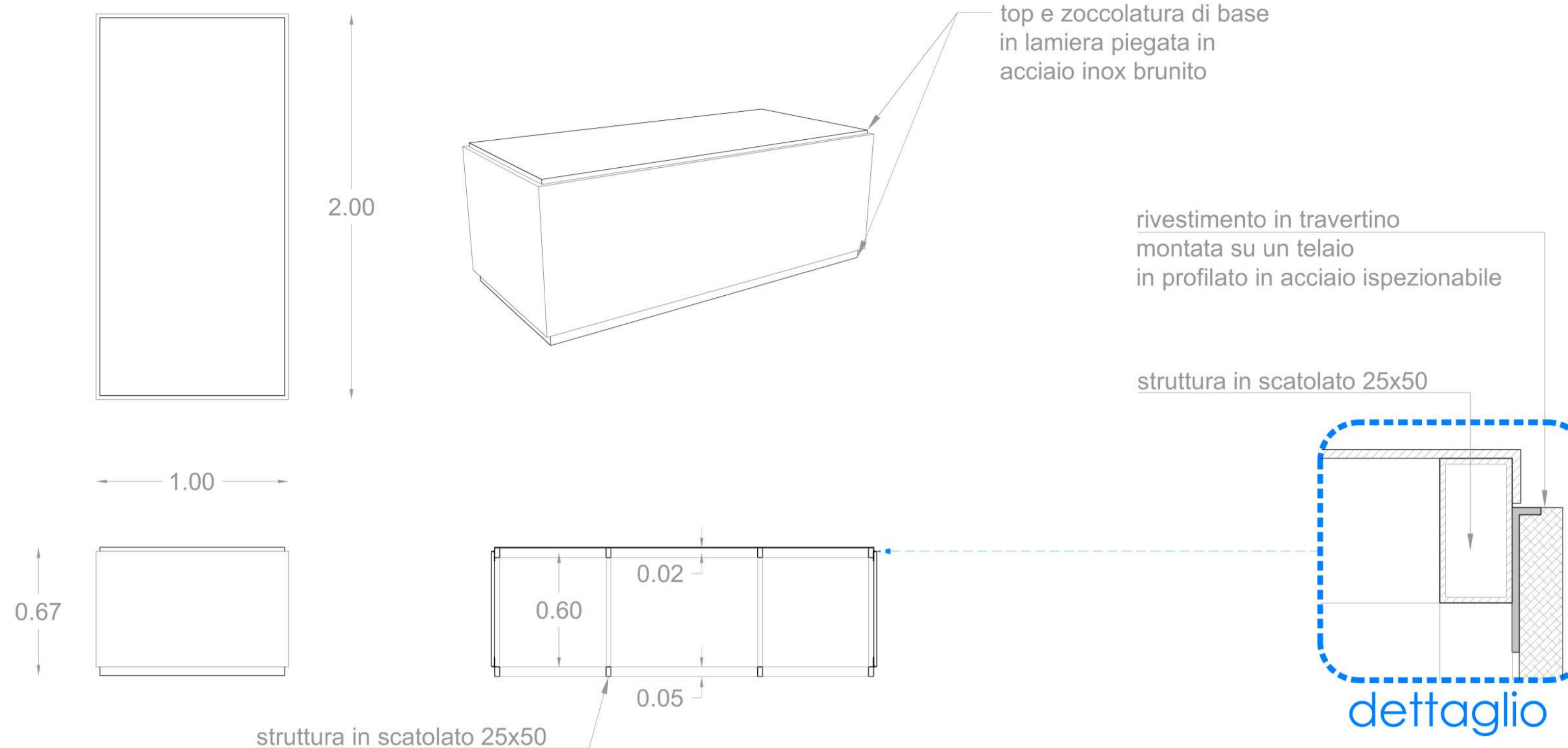

B.02 - Base espositiva 2x2

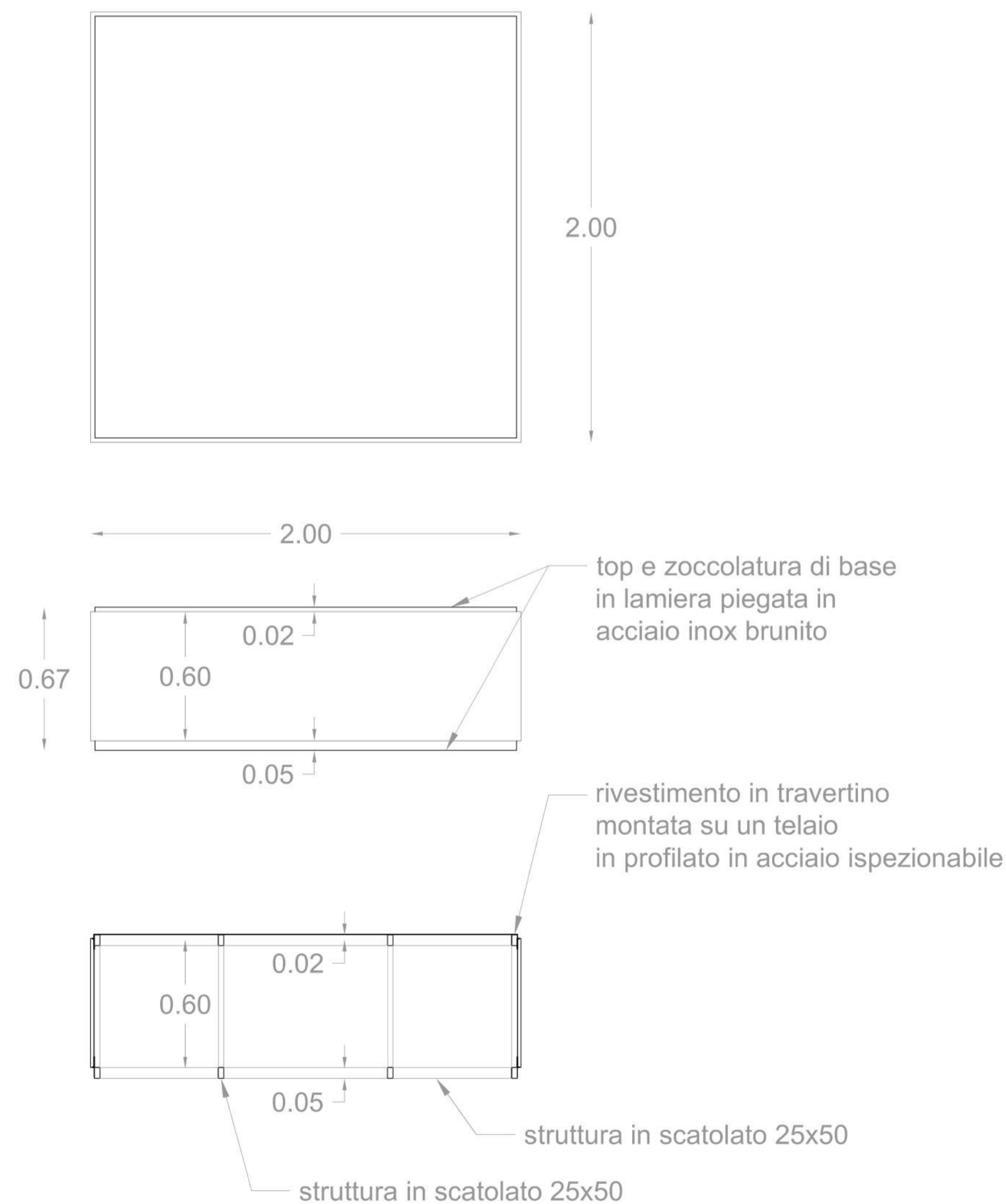

B.03 - Base espositiva 1x1

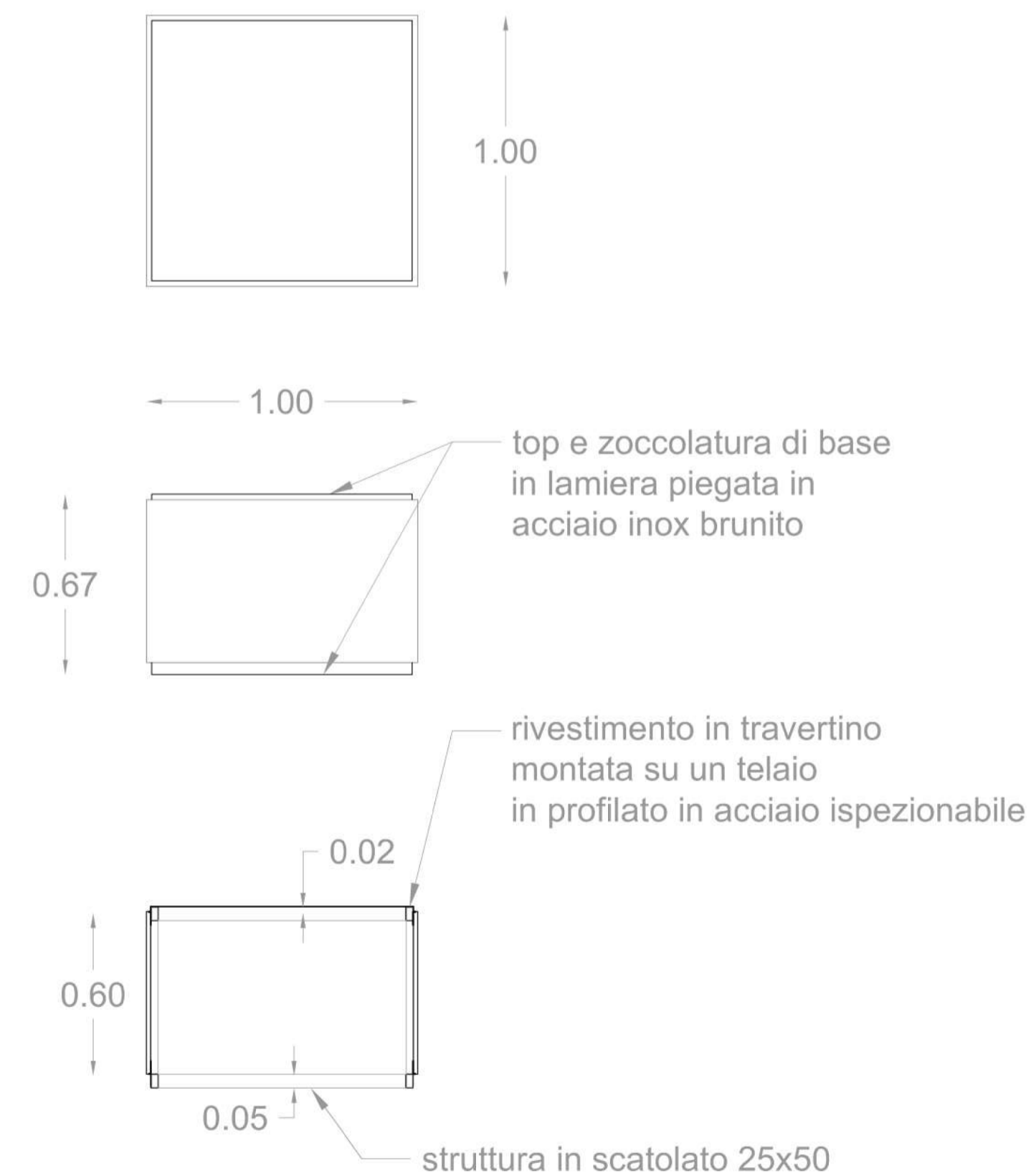

Appalto integrato a procedura telematica aperta per l'affidamento dei servizi di architettura e di ingegneria per la redazione del progetto esecutivo e del coordinamento della Sicurezza in fase di progettazione e per l'affidamento dell'esecuzione dei lavori relativamente al sotto intervento n.01 "Riorganizzazione del percorso espositivo complessivo del Museo Nazionale Romano" nell'ambito dell'attuazione dell'intervento n.01 "URBS. Dalla città alla campagna romana" - Museo Nazionale Romano.

CUP F85F21003440001 - CIG 98778389C7

AREA D'INTERVENTO:

COMPLESSO MONUMENTALE DELLE TERME DI DIOCLEZIANO

Gallerie superiori del Chiosstro di Michelangelo Sale delle cd. Piccole Mostre

UFFICIO TECNICO:

N.19/2023

Visto: 28 Giugno 2023

Saveria Petillo

Responsabile Ufficio Tecnico.
Arch. Saveria Petillo

OGGETTO:

dettagli aree pedanate:
Aree introduzione di sezione
Aree decompressione
Area video con ciellino



PROGETTISTI INCARICATI:

Tav: arc.13

Arch. Roberto Bassignani - (Capofila)

Prof. Arch. Francesco Murano



R.U.P.:
Dott. Sara Colantonio

Data: Giugno 2023
Scala: 1:20

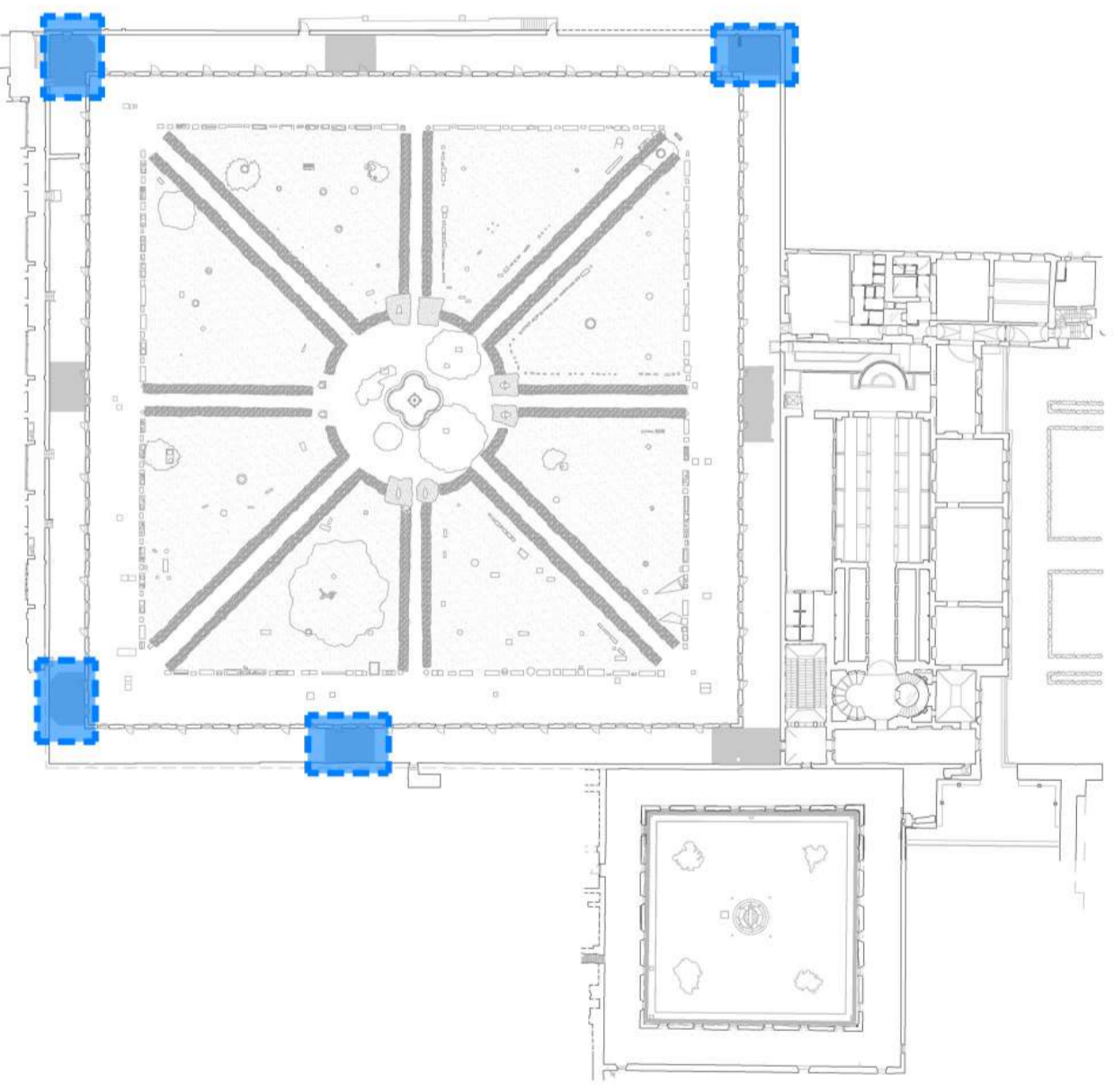

Aree introduzione di sezione

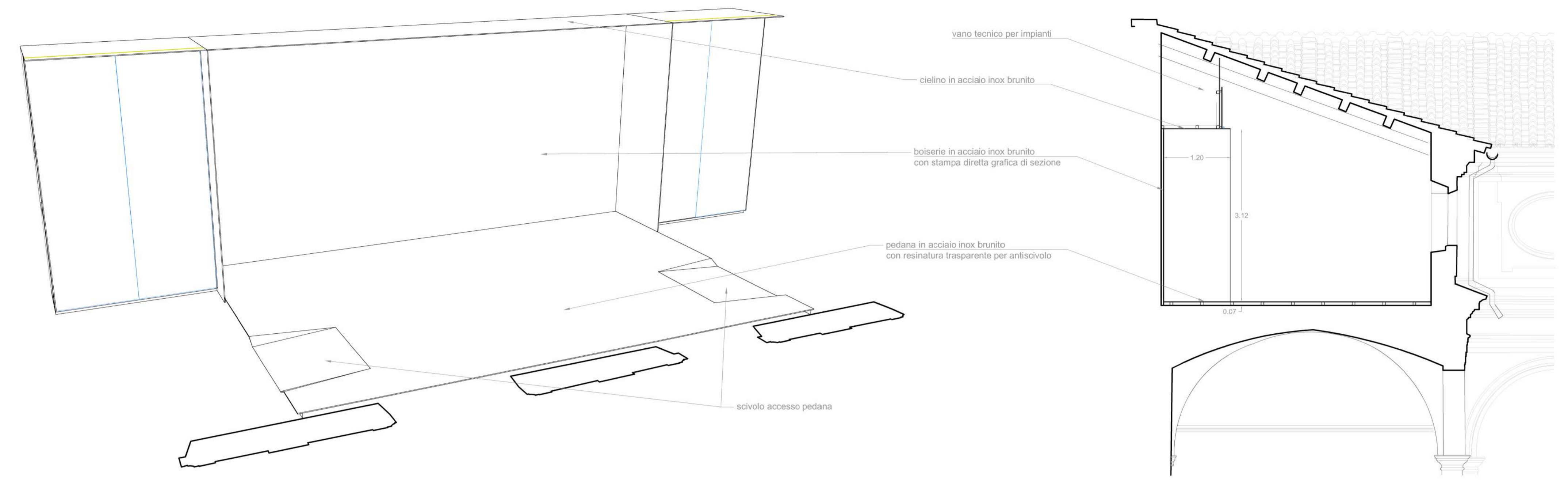

Area decompressione

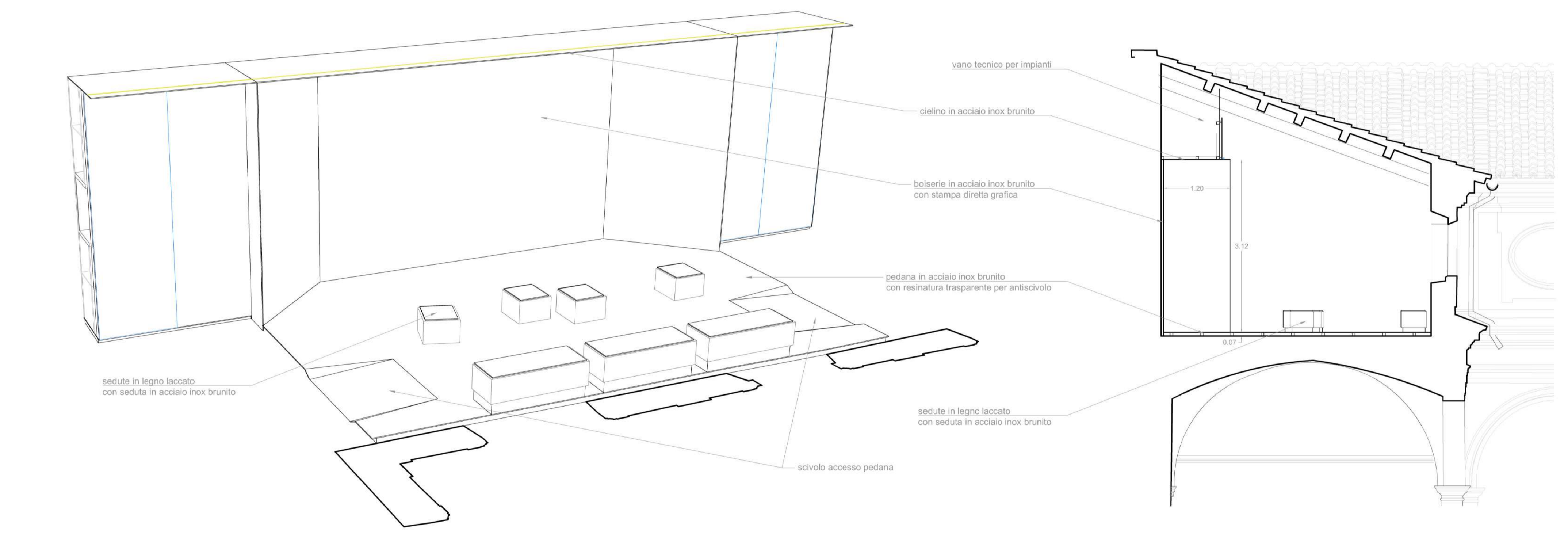

Area video con ciellino

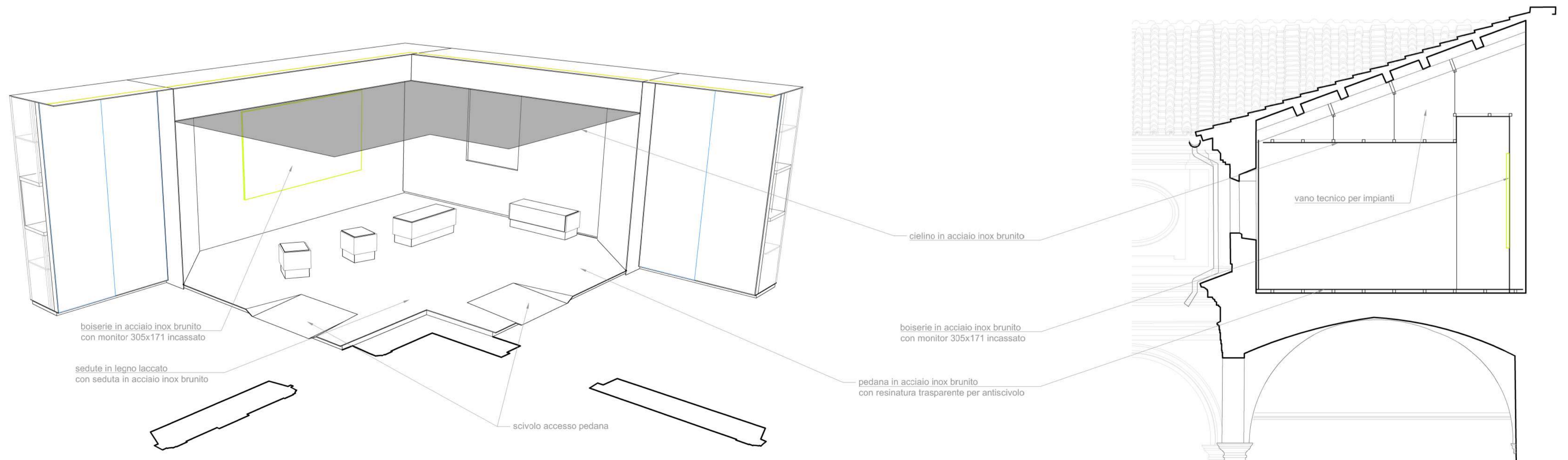

Appalto integrato a procedura telematica aperta per l'affidamento dei servizi di architettura e di ingegneria per la redazione del progetto esecutivo e del coordinamento della Sicurezza in fase di progettazione e per l'affidamento dell'esecuzione dei lavori relativamente al sotto intervento n.01 "Riorganizzazione del percorso espositivo complessivo del Museo Nazionale Romano" nell'ambito dell'attuazione dell'intervento n.01 "URBS. Dalla città alla campagna romana" - Museo Nazionale Romano.

CUP F85F21003440001 - CIG 98778389C7

AREA D'INTERVENTO:

COMPLESSO MONUMENTALE DELLE TERME DI DIOCLEZIANO

Gallerie superiori del Chiosstro di Michelangelo Sale delle cd. Piccole Mostre

UFFICIO TECNICO:

N.19/2023
Visto: 28 Giugno 2023
Saveria Petillo
Responsabile Ufficio Tecnico.
Arch. Saveria Petillo

OGGETTO:

dettagli aree pedanate:
Area ingresso
Pedana con basi 1x1 e boiserie



PROGETTISTI INCARICATI:

Tav: arc.14

Arch. Roberto Bassignani - (Capofila)
Prof. Arch. Francesco Murano



R.U.P.:
Dott. Sara Colantonio

Data: Giugno 2023
Scala: 1:50

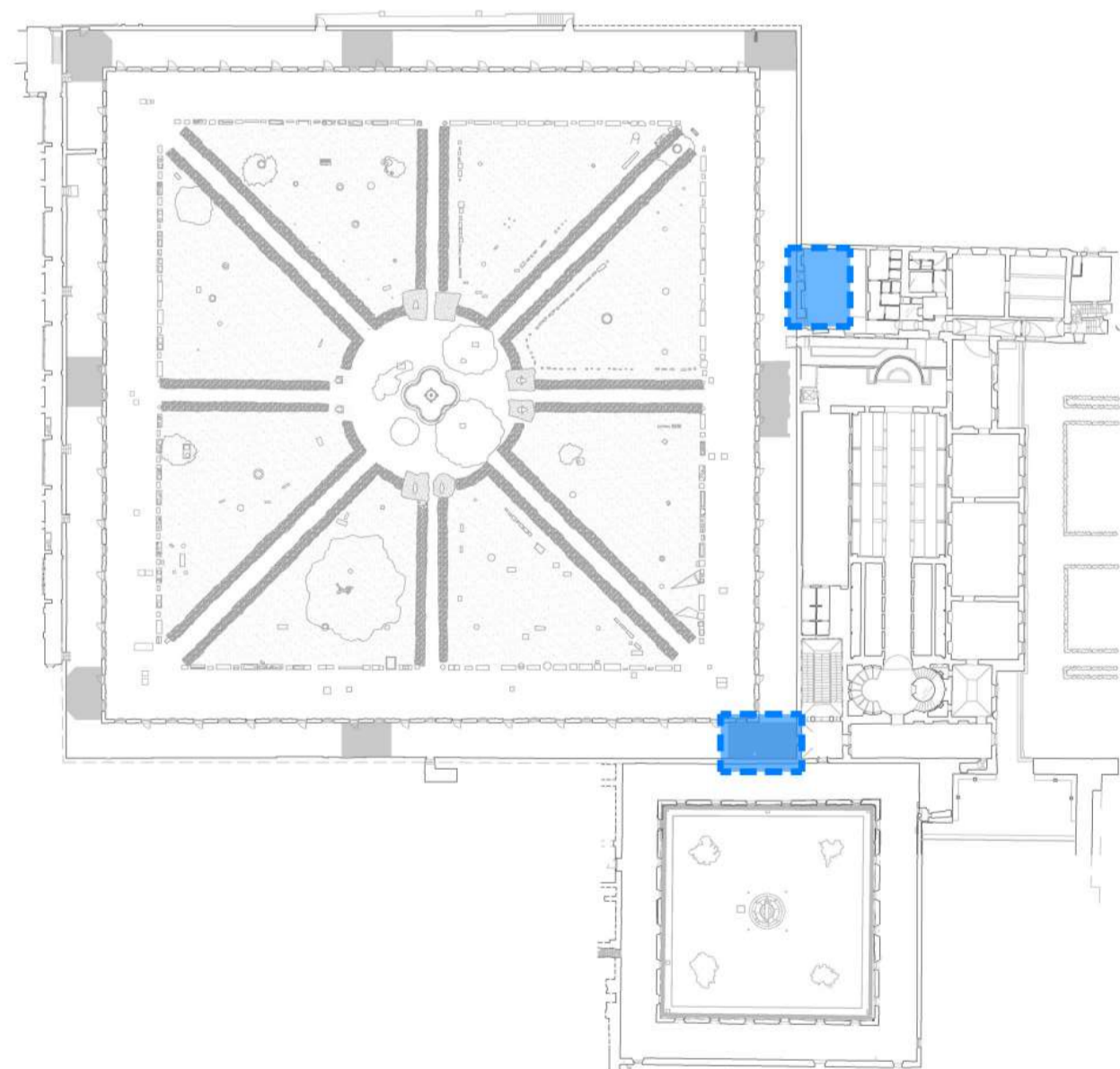

Area ingresso

Pedana con basi in 1x1

