

Appalto integrato a procedura telematica aperta per l'affidamento dei servizi di architettura e di ingegneria per la redazione del progetto esecutivo e del coordinamento della Sicurezza in fase di progettazione e per l'affidamento dell'esecuzione dei lavori relativamente al sotto intervento n.01 "Riorganizzazione del percorso espositivo complessivo del Museo Nazionale Romano" nell'ambito dell'attuazione dell'intervento n.01 "URBS. Dalla città alla campagna romana" - Museo Nazionale Romano.

CUP F85F21003440001 - CIG 98778389C7

**AREA D'INTERVENTO:**  
 COMPLESSO MONUMENTALE DELLE TERME DI DIOCLEZIANO  
 Gallerie superiori del Chiostro di Michelangelo  
 Sale delle cd. Piccole Mostre

**UFFICIO TECNICO:**  
 N.19/2023  
 Visto: 28 Giugno 2023  
*Saveria Petillo*  
 Responsabile Ufficio Tecnico.  
 Arch. Saveria Petillo

**OGGETTO:**  
 Chiostro Michelangelo  
 Elementi illuminotecnici tipologici



**PROGETTISTI INCARICATI:**  
 Arch. Roberto Bassignani - (Capofila)  
 Prof. Arch. Francesco Murano  
 R.U.P.:  
 Dott. Sara Colantonio

Tav: **ill.01**  
  
 Data: Giugno 2023  
 Scala: 1:100

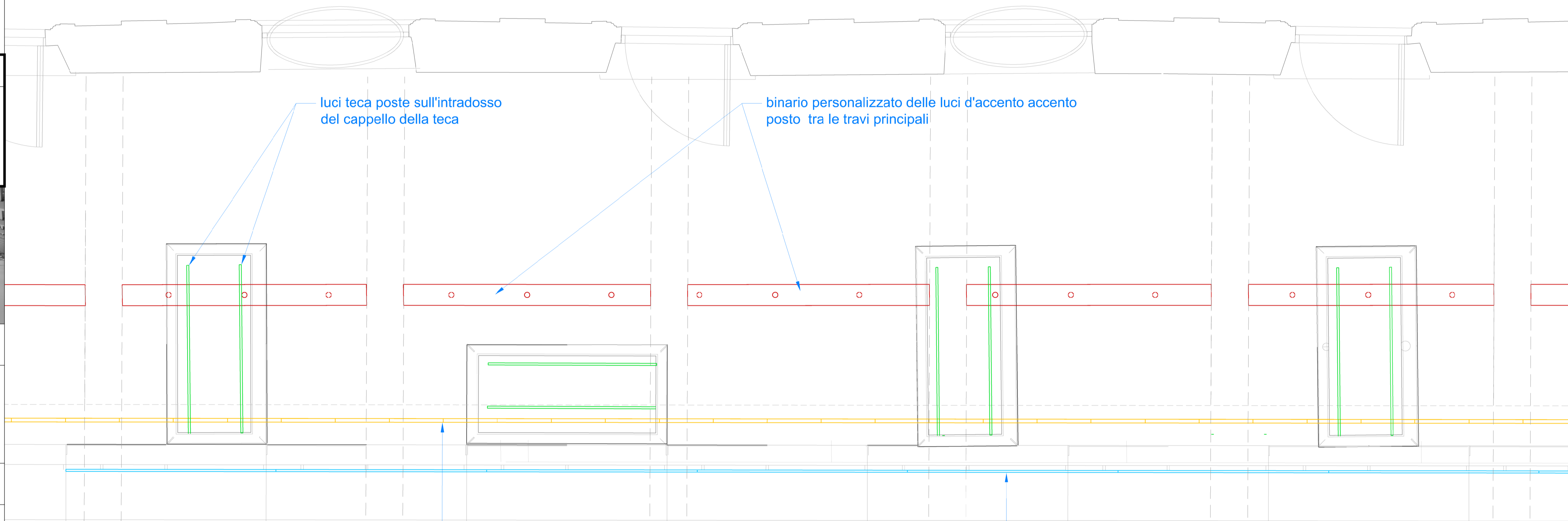
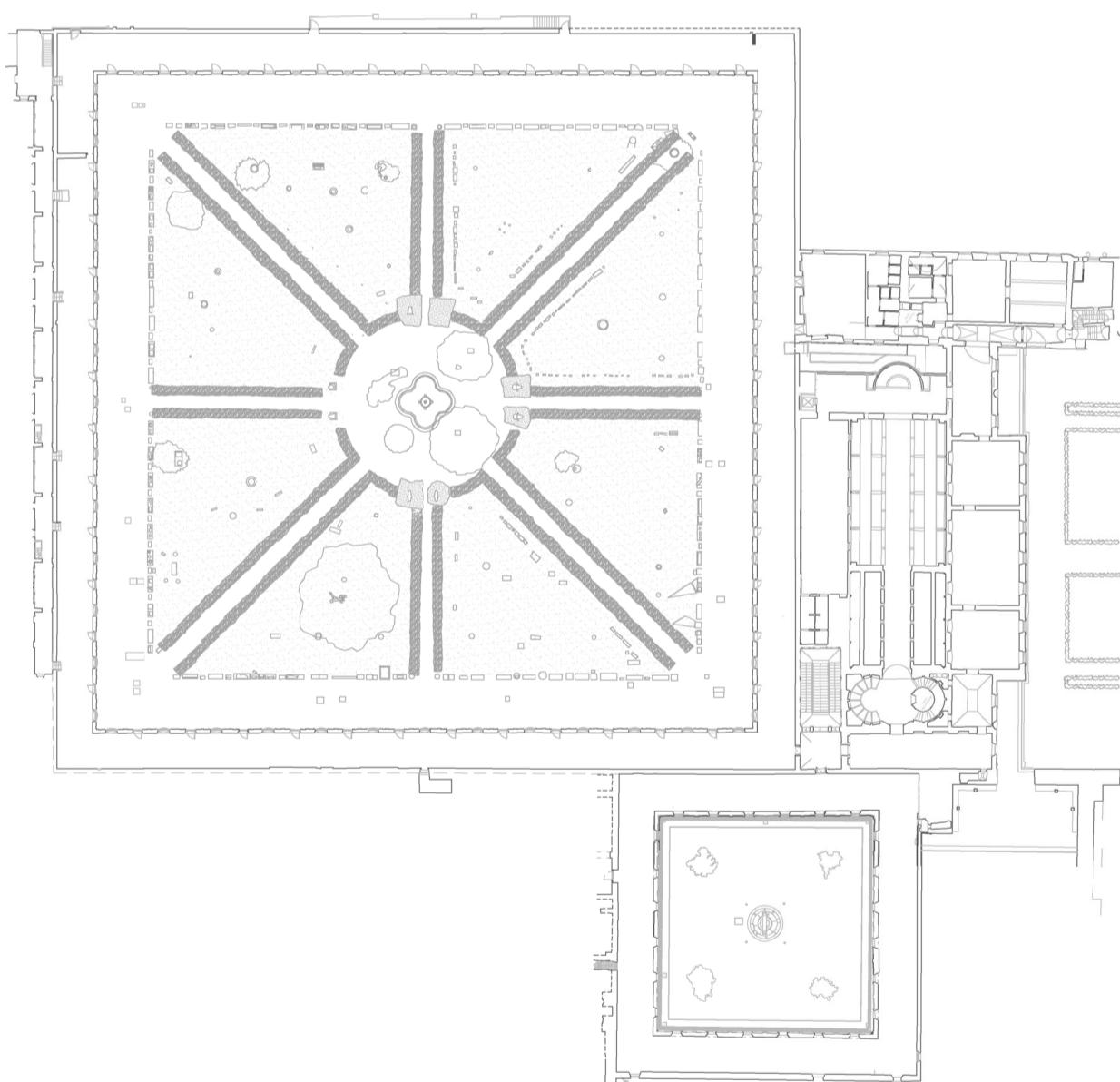

luci teca poste sull'intradosso del cappello della teca

binario personalizzato delle luci d'accento posto tra le travi principali

luce generale posta sulla parte aggettante dell'armadio espositore

luce led ripiani per armadio espositore



LUCE D'ACCENTO  
 DESIGN PERSONALIZZATO  
 ESSE-CI SPOTS



LUCE GENERALE  
 LINER SMART BIANCO DMX



TECA ESPOSITIVA  
 ESSE-CI LUDO LED LINEARE



ARMADIO ESPOSITORE  
 LED PRO STRISCIA LED CON  
 PROFILO IN ALLUMINIO

Appalto integrato a procedura telematica aperta per l'affidamento dei servizi di architettura e di ingegneria per la redazione del progetto esecutivo e del coordinamento della Sicurezza in fase di progettazione e per l'affidamento dell'esecuzione dei lavori relativamente al sotto intervento n.01 "Riorganizzazione del percorso espositivo complessivo del Museo Nazionale Romano" nell'ambito dell'attuazione dell'intervento n.01 "URBS. Dalla città alla campagna romana" - Museo Nazionale Romano.

CUP F85F21003440001 - CIG 98778389C7

AREA D'INTERVENTO:

COMPLESSO MONUMENTALE DELLE TERME DI DIOCLEZIANO

Gallerie superiori del Chiostro di Michelangelo Sale delle cd. Piccole Mostre

UFFICIO TECNICO:

N.19/2023  
Visto: 28 Giugno 2023  
*Saveria Petillo*  
Responsabile Ufficio Tecnico.  
Arch. Saveria Petillo

OGGETTO:

Chiostro Michelangelo:

Elementi illuminotecnici tipologici



PROGETTISTI INCARICATI:

Tav: ill.02

Arch. Roberto Bassignani - (Capofila)

Prof. Arch. Francesco Murano



R.U.P.:  
Dott. Sara Colantonio

Data: Giugno 2023  
Scala: 1:100

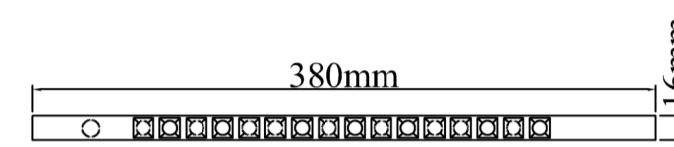
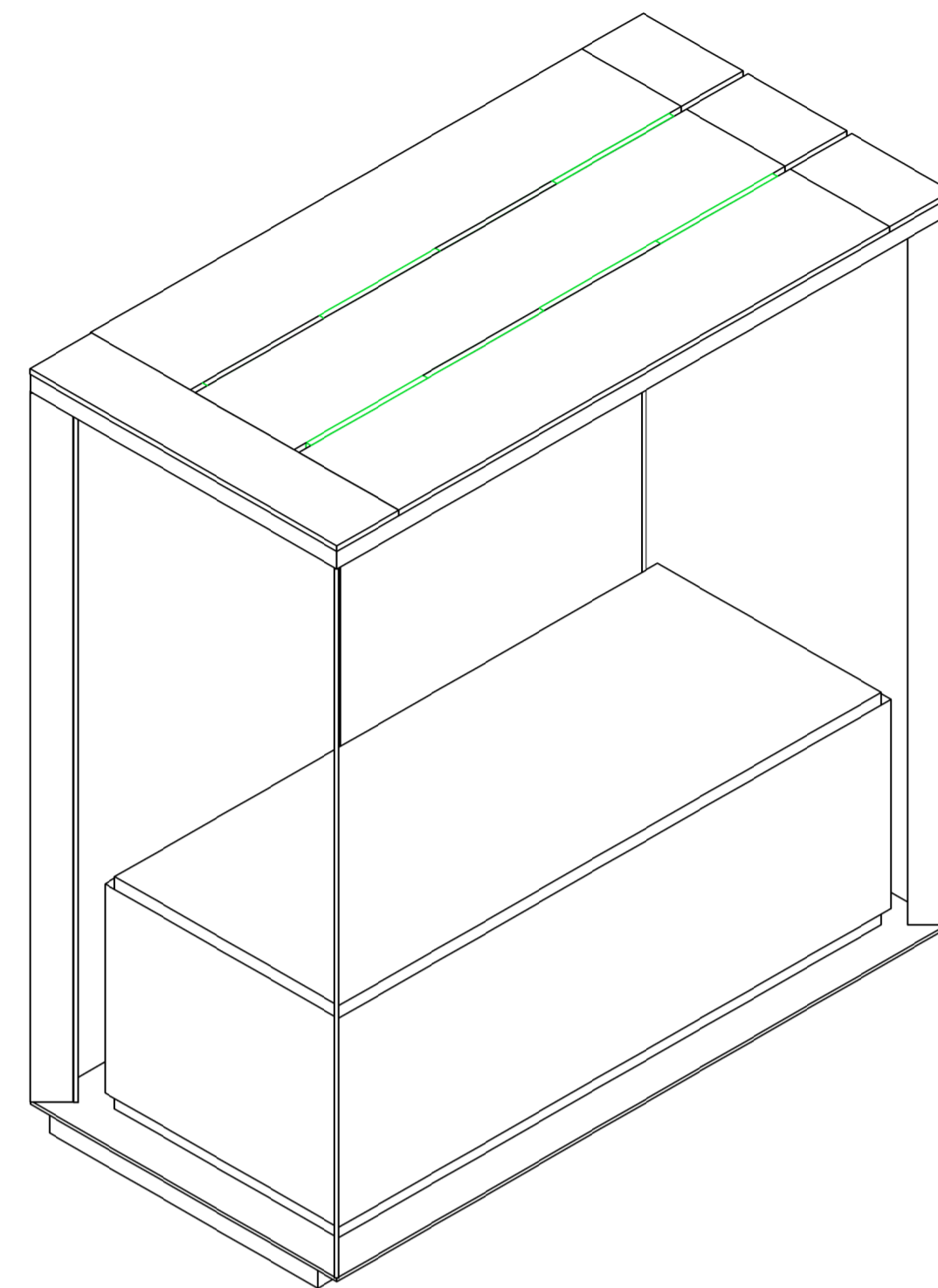

TECA IN VETRO  
ESSE-CI LUDO LED LINEARE

8 LED lineari per ogni scatola di vetro

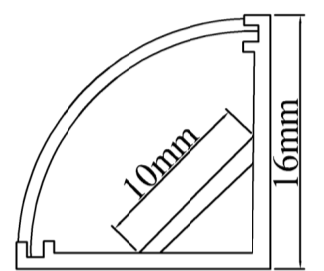
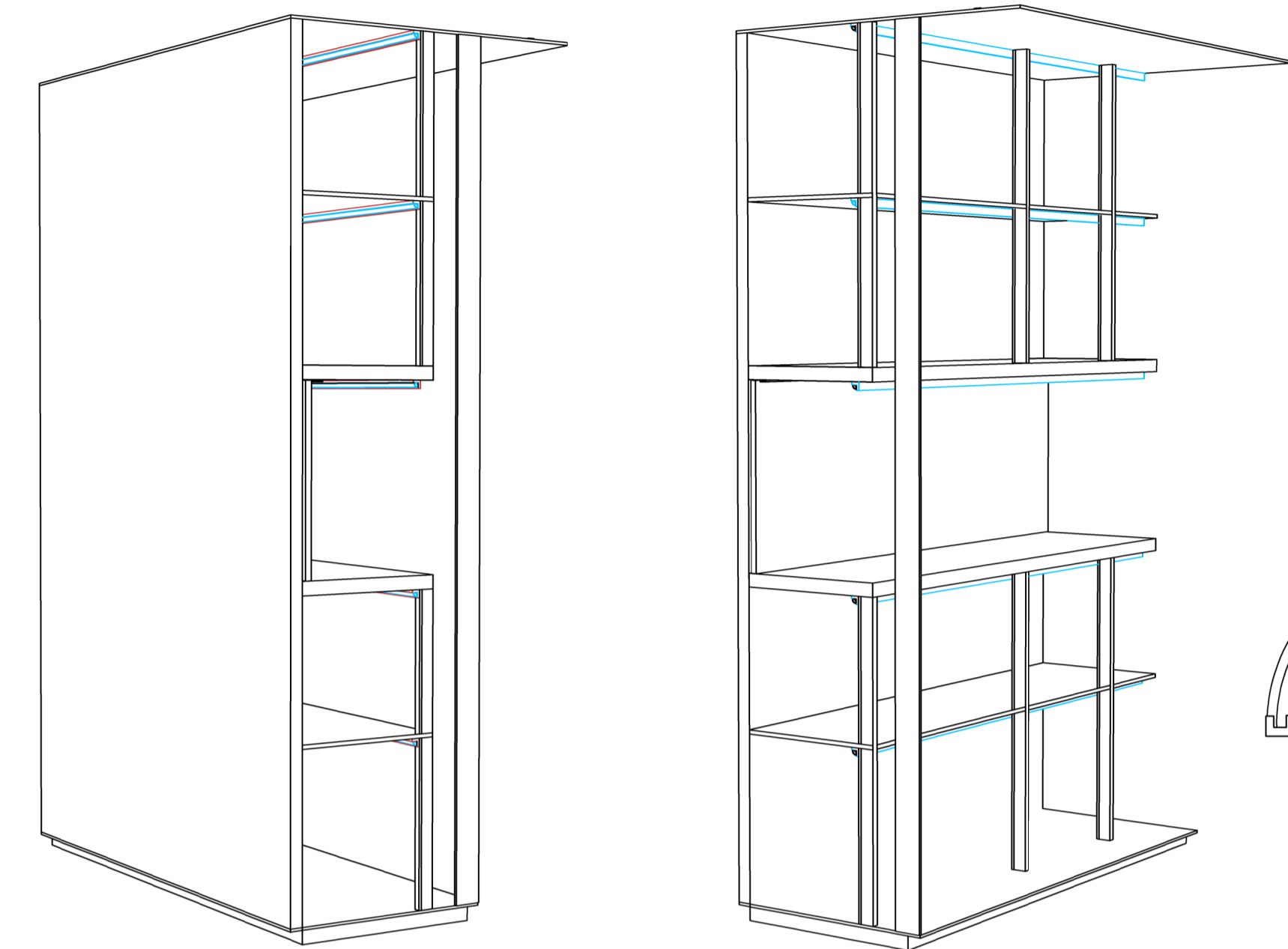

SCALA 1:2

ARMADIO ESPOSITORE  
LED PRO STRISCIA LED CON  
PROFILO IN ALLUMINIO

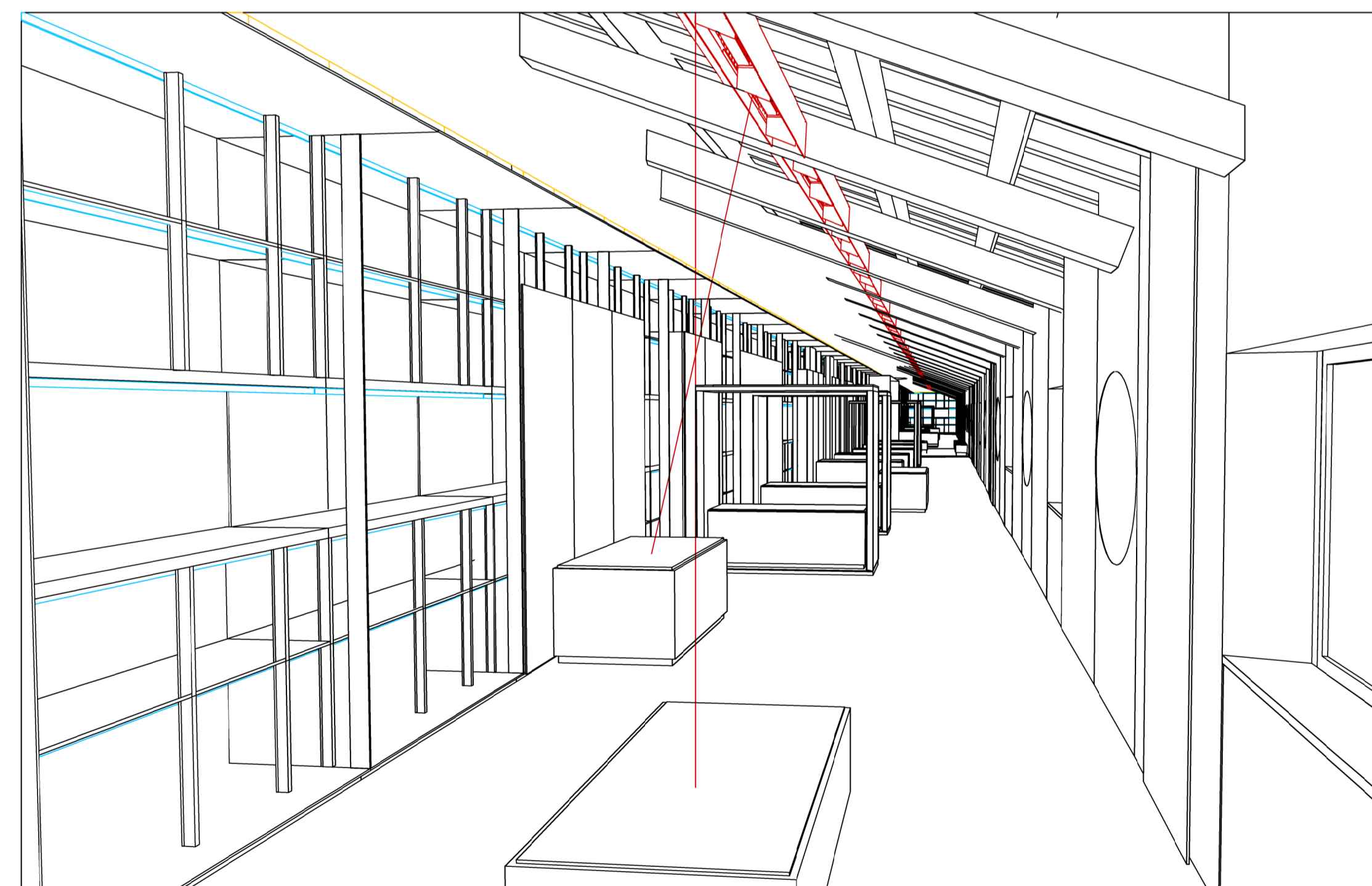
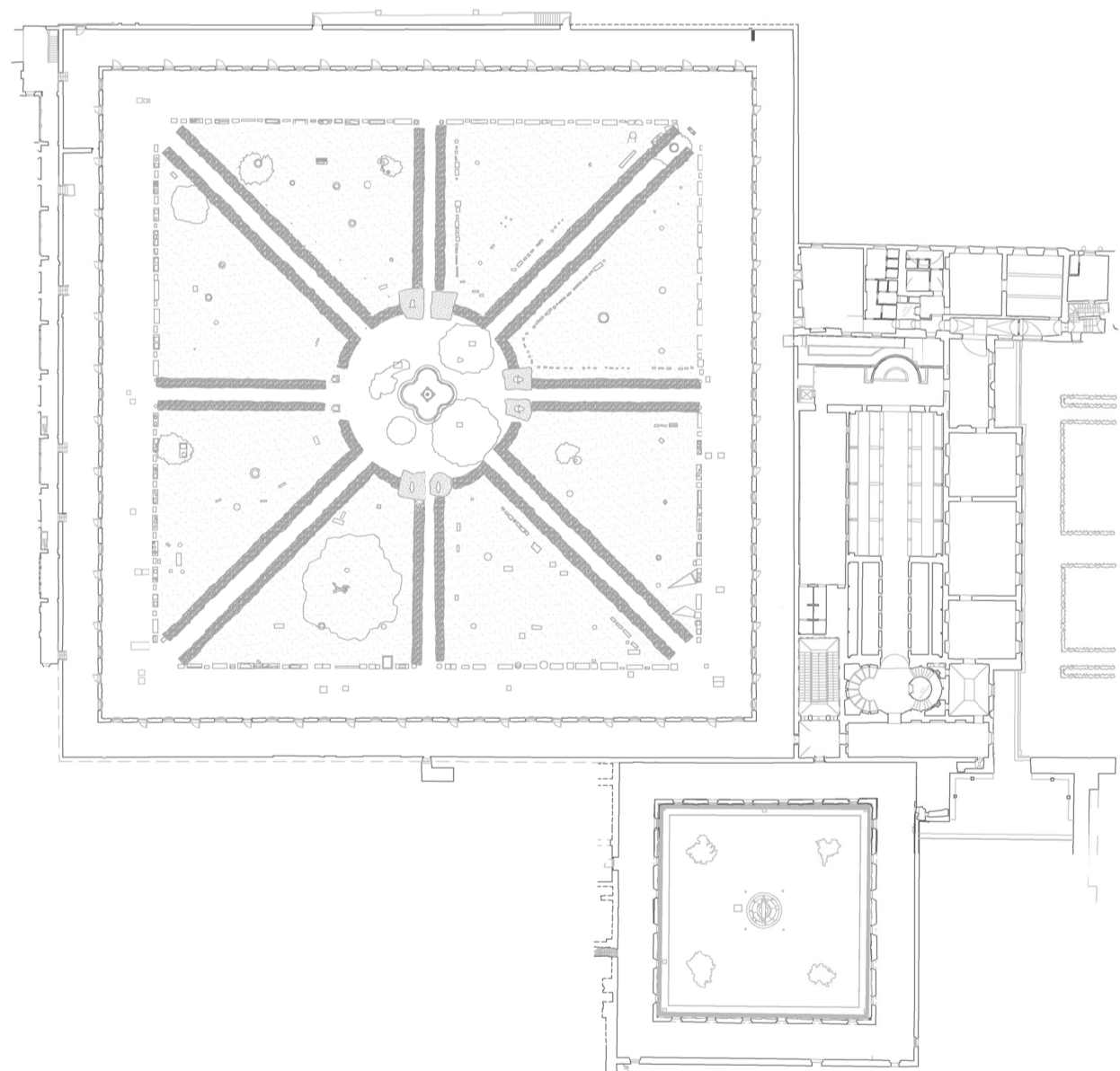

LUCE GENERALE  
LINER SMART BIANCO DMX

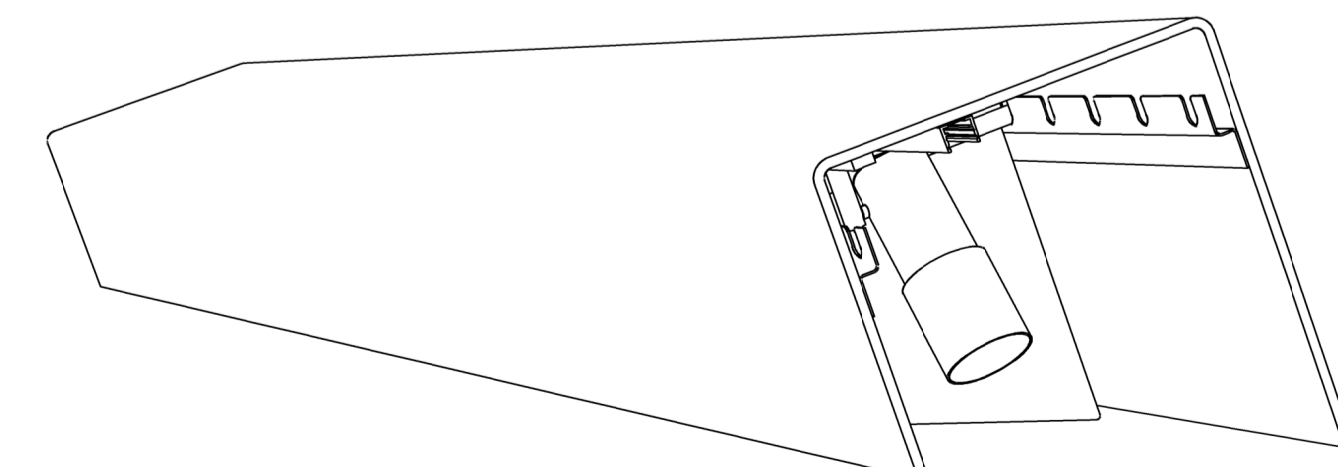
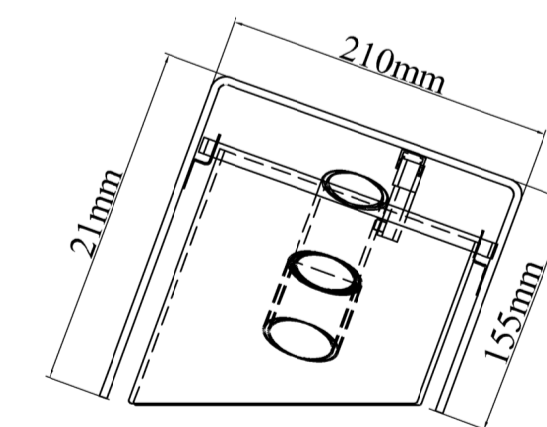

LUCE D'ACCENTO  
DESIGN PERSONALIZZATO  
ESSE-CI SPOTS

Appalto integrato a procedura telematica aperta per l'affidamento dei servizi di architettura e di ingegneria per la redazione del progetto esecutivo e del coordinamento della Sicurezza in fase di progettazione e per l'affidamento dell'esecuzione dei lavori relativamente al sotto intervento n.01 "Riorganizzazione del percorso espositivo complessivo del Museo Nazionale Romano" nell'ambito dell'attuazione dell'intervento n.01 "URBS. Dalla città alla campagna romana" - Museo Nazionale Romano.

CUP F85F21003440001 - CIG 98778389C7

AREA D'INTERVENTO:

COMPLESSO MONUMENTALE DELLE TERME DI DIOCLEZIANO

Gallerie superiori del Chiostro di Michelangelo Sale delle cd. Piccole Mostre

UFFICIO TECNICO:

N.19/2023  
 Viso: 28 Giugno 2023  
*Saveria Petillo*  
 Responsabile Ufficio Tecnico.  
 Arch. Saveria Petillo

OGGETTO:

Chiostro Michelangelo

Elementi illuminotecnici tipologici



PROGETTISTI INCARICATI:

Tav: ill.03

Arch. Roberto Bassignani - (Capofila)

Prof. Arch. Francesco Murano



R.U.P.:  
 Dott. Sara Colantonio

Data:  
 Giugno 2023

Scala:  
 1:50

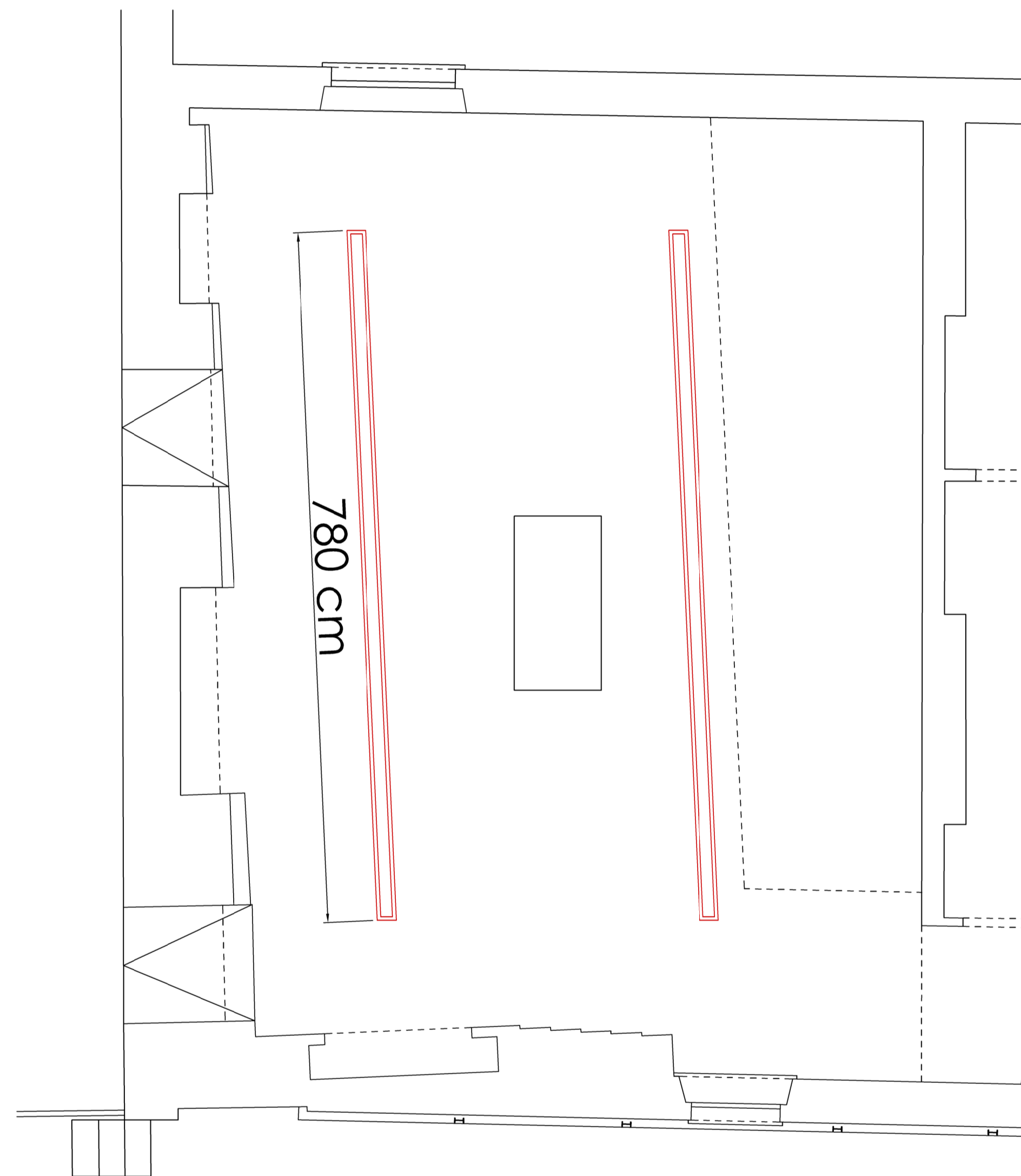
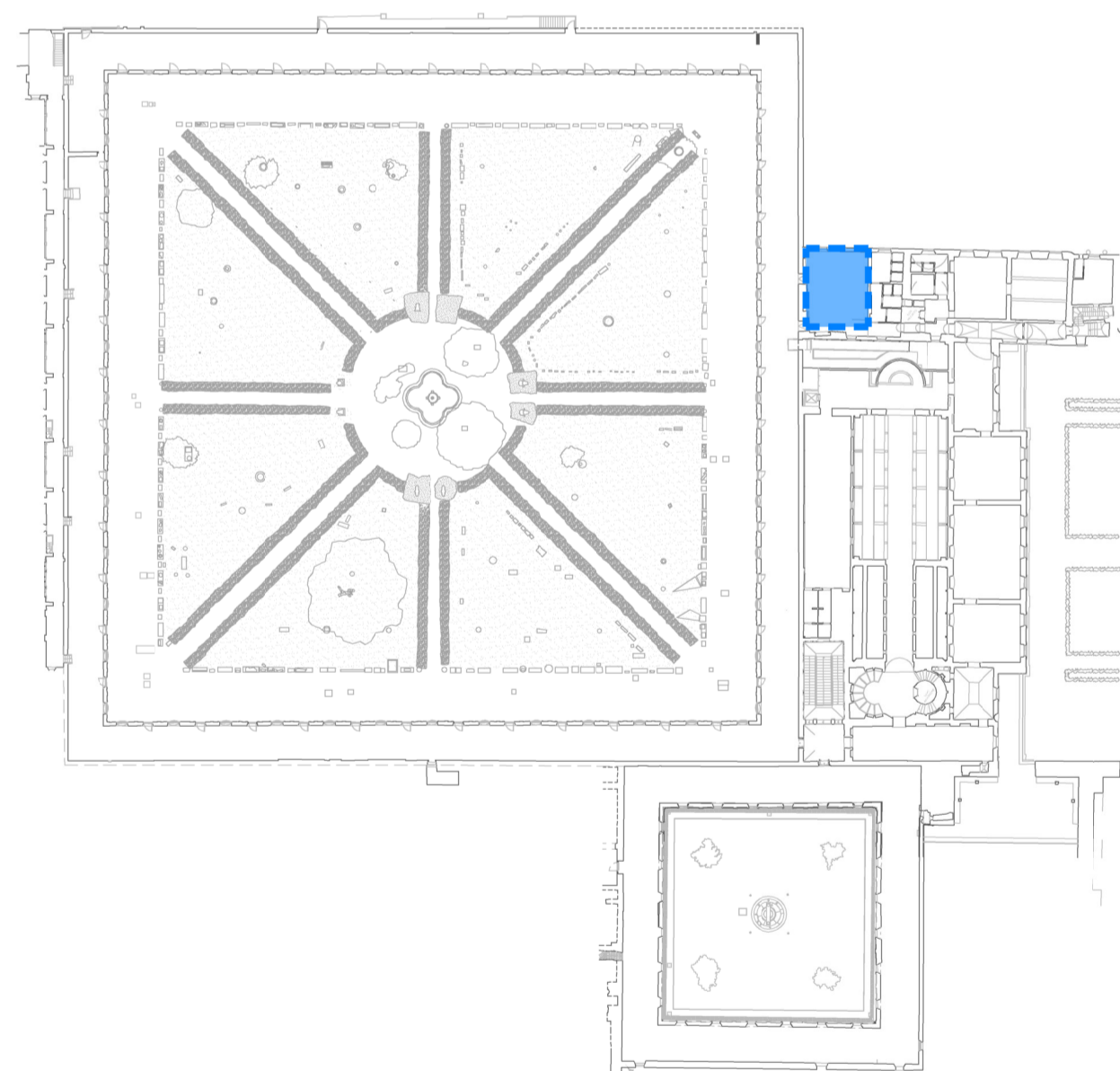

SCALA 1:50

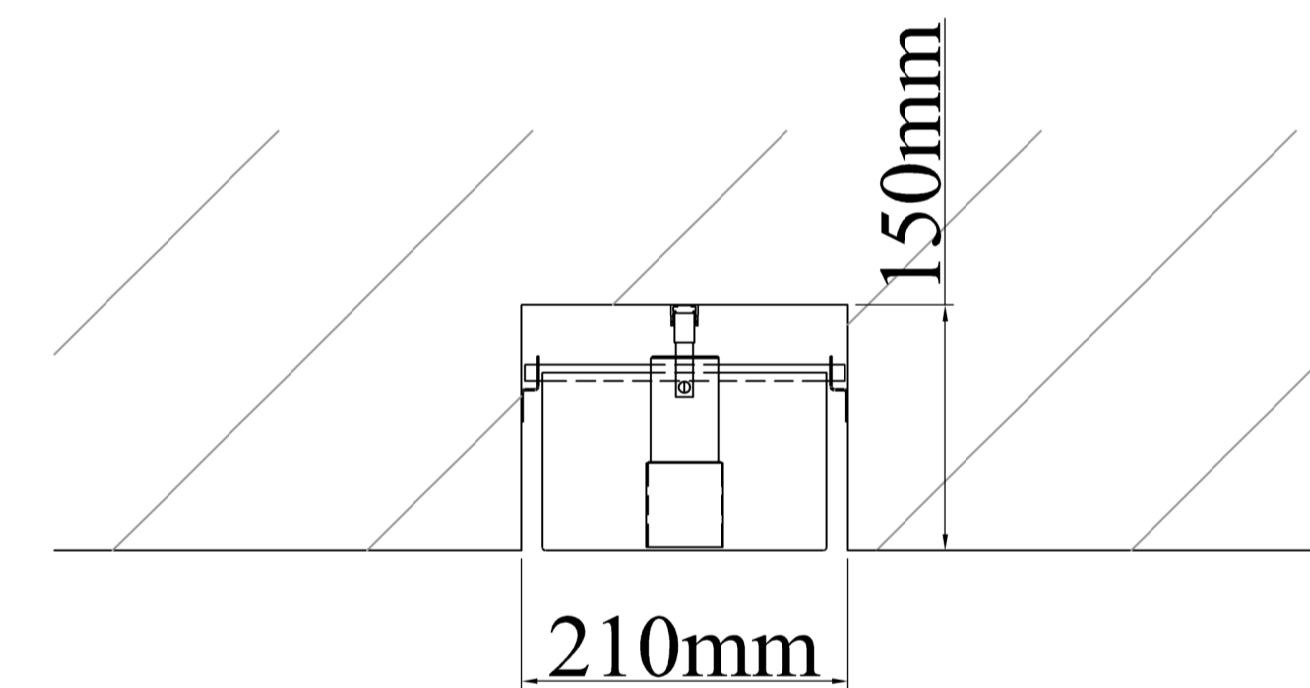
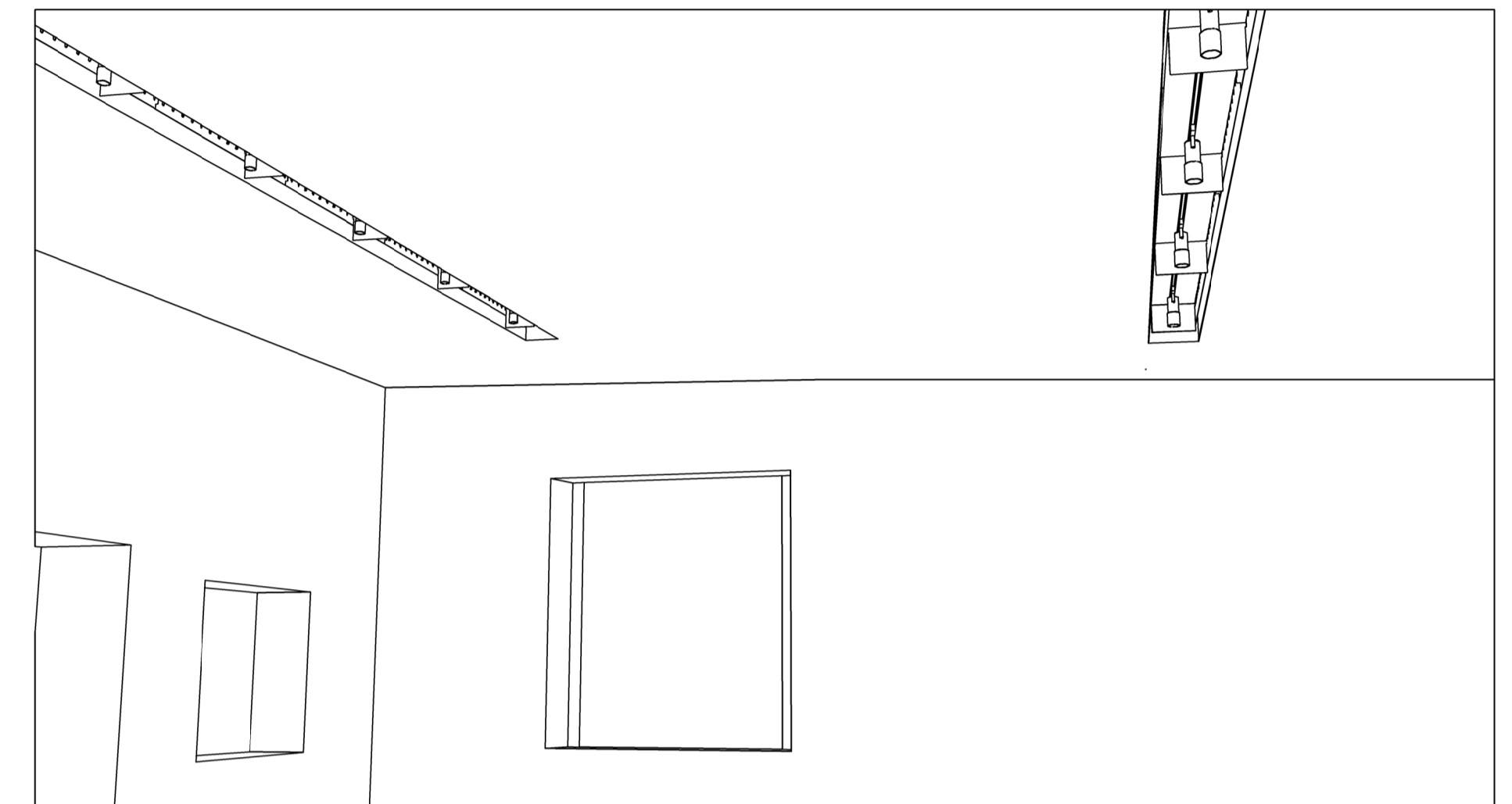

LUCE D'ACCENTO  
 DESIGN PERSONALIZZATO  
 ESSE-CI SPOTS

**Appalto integrato a procedura telematica aperta per l'affidamento dei servizi di architettura e di ingegneria per la redazione del progetto esecutivo e del coordinamento della Sicurezza in fase di progettazione e per l'affidamento dell'esecuzione dei lavori relativamente al sotto intervento n.01 "Riorganizzazione del percorso espositivo complessivo del Museo Nazionale Romano" nell'ambito dell'attuazione dell'intervento n.01 "URBS. Dalla città alla campagna romana" - Museo Nazionale Romano.**

CUP F85F21003440001 - CIG 98778389C7

<b>AREA D'INTERVENTO:</b>	<b>UFFICIO TECNICO:</b>
COMPLESSO MONUMENTALE DELLE TERME DI DIOCLEZIANO  Gallerie superiori del Chiostro di Michelangelo Sale delle cd. Piccole Mostre	N.19/2023 Visto: 28 Giugno 2023  Responsabile Ufficio Tecnico. Arch. Saveria Petillo

<b>OGGETTO:</b>	
Area Piccole Mostre:  Elementi illuminotecnici tipologici	

<b>PROGETTISTI INCARICATI:</b>	Tav: <b>ill.04</b>
Arch. Roberto Bassignani - (Capofila)  Prof. Arch. Francesco Murano	
R.U.P.: Dott. Sara Colantonio	Data: Giugno 2023 Scala: 1:100

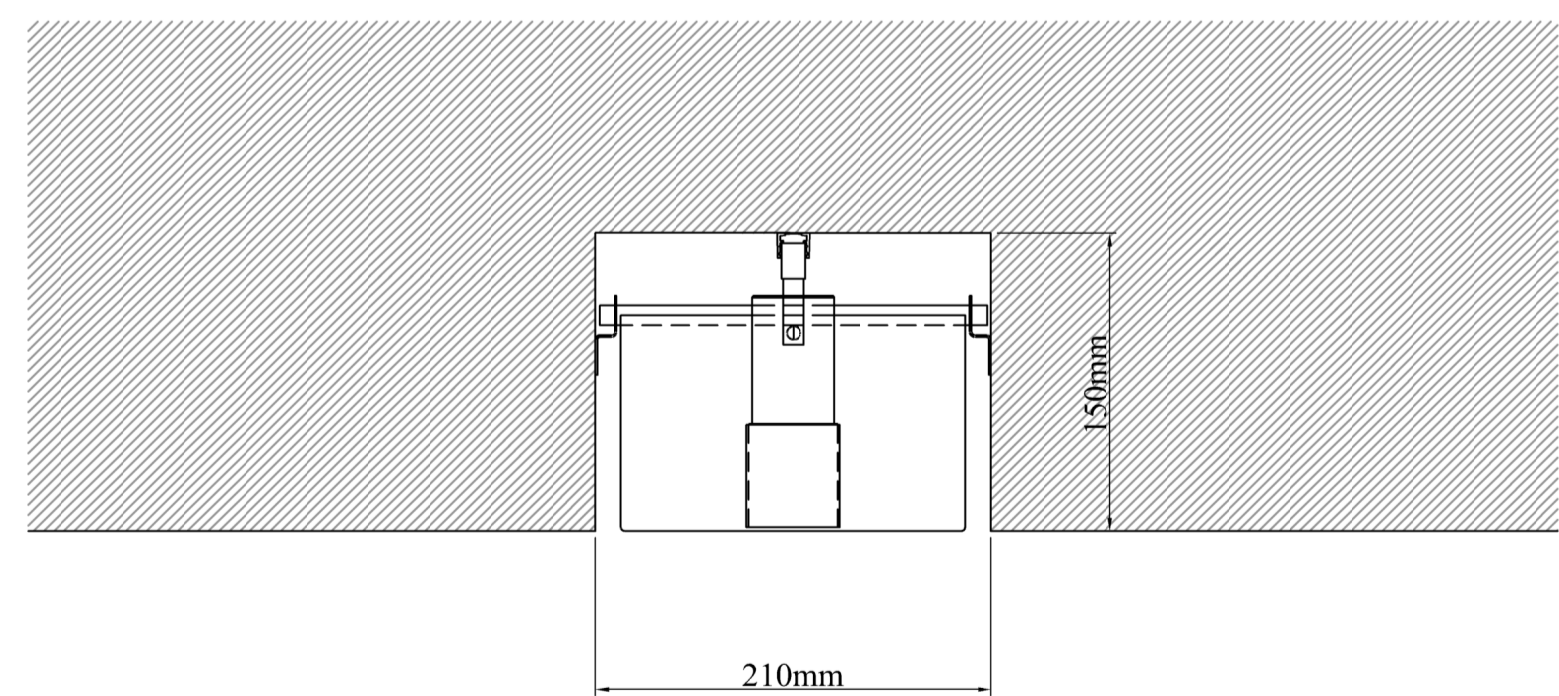
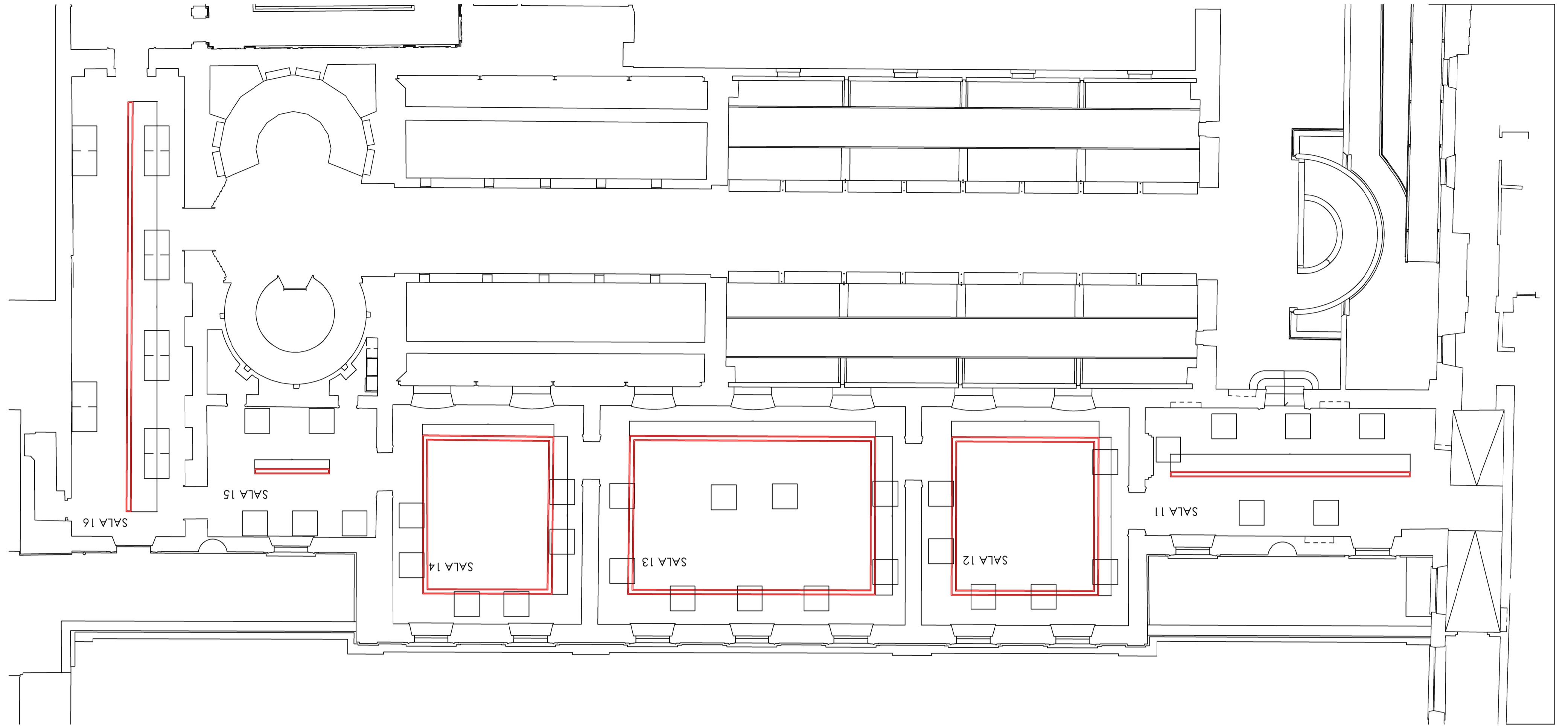
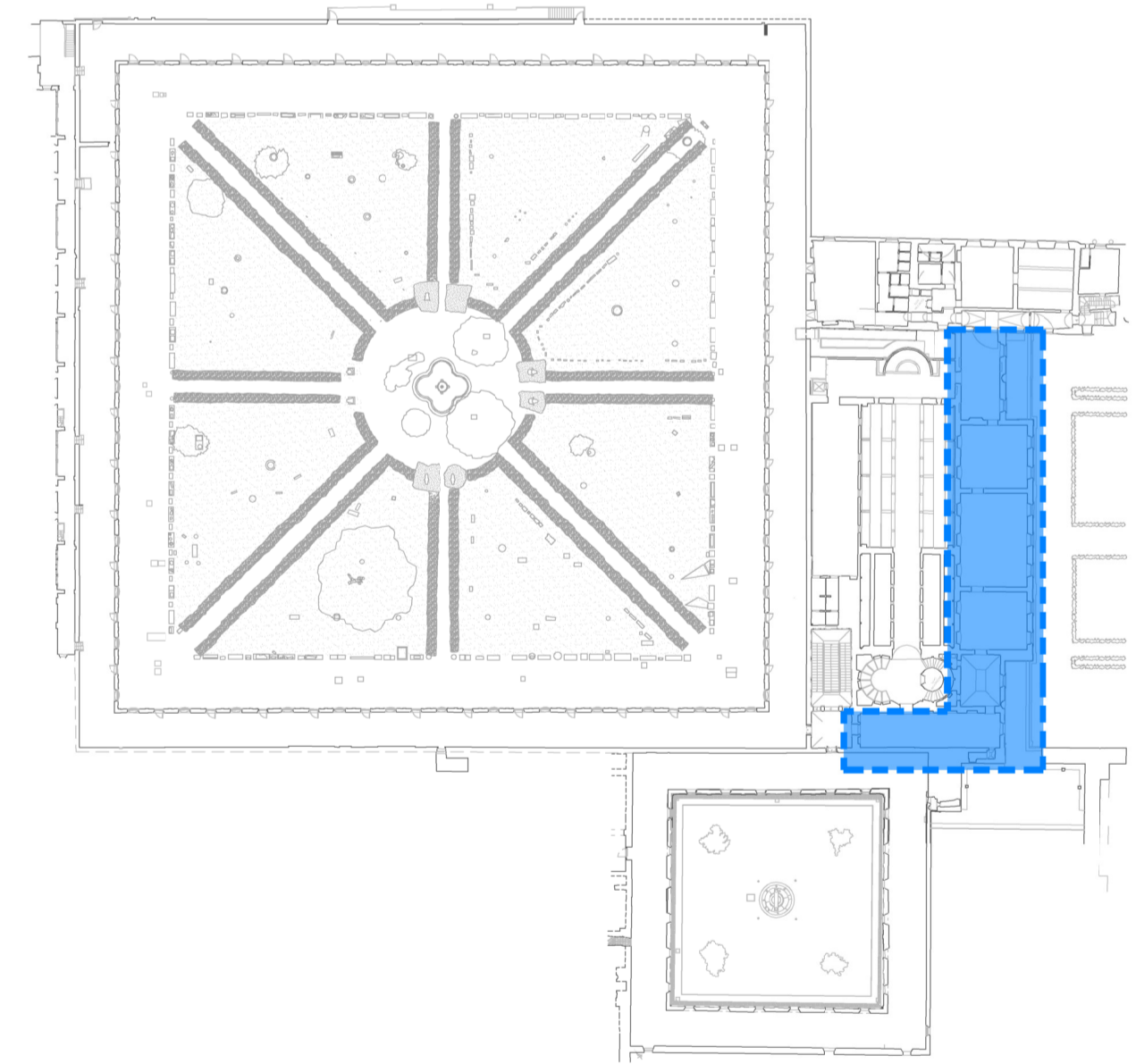

SCALA 1:50

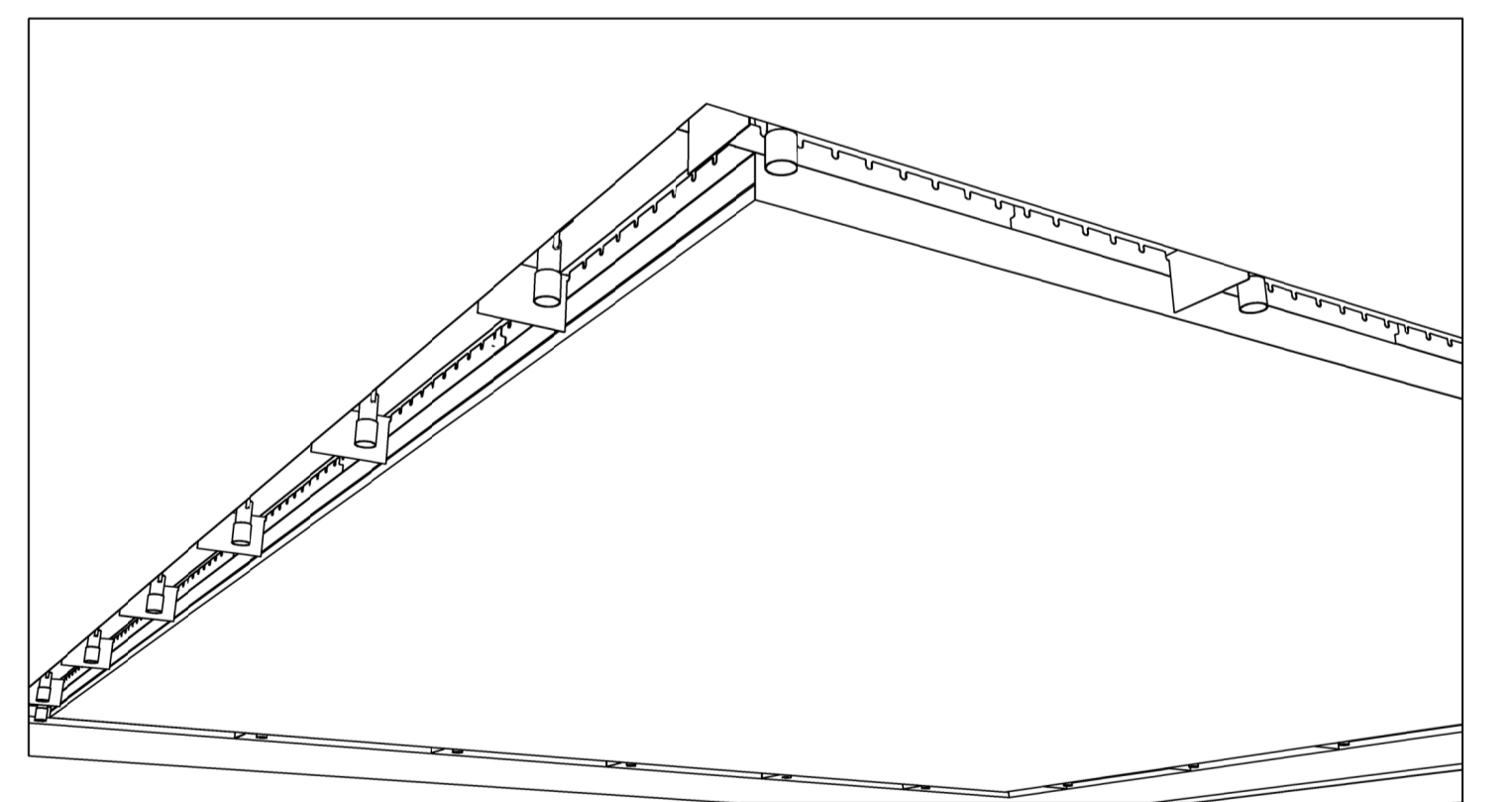

LUCE D'ACCENTO  
 DESIGN PERSONALIZZATO  
 ESSE-CI SPOTS